HINDERMANN
SCHÜTZEN – UM WERTE ZU ERHALTEN

65 1949-2014 Jahre

HINDERMANN **HERSTELLERKATALOG**

MOBILES REISEN | 2015

Liebe Kunden und Interessenten,

Produkte – stets verbessern,
Produkte – neu entwickeln,
Produkte – aus dem Hause HINDERMANN.

In den Händen halten Sie das Ergebnis: den aktuellen HINDERMANN HERSTELLER-KATALOG 2015. Einen Katalog mit Produkten, gekennzeichnet durch traditionelle Qualität und durchdachte Lösungsansätze. Hochwertige Ausgangsmaterialien zu verwenden, ist dabei nur ein wichtiger Baustein. Die Kombination aus handwerklichem Geschick und modernen Fertigungsverfahren garantiert eine zuverlässige Verarbeitung.

Die Liebe zum Detail, ohne dabei den Blick auf das Ganze zu verlieren, hilft uns bei unserem Streben nach höchster Qualität und passendem Kundennutzen. Am Ende soll Ihnen jedes HINDERMANN-Produkt einen Mehrwert bringen. Dafür stehen wir.

Welche Neuerungen und Weiterentwicklungen es gibt, lesen Sie in diesem Katalog. Wir möchten Sie einladen, diese zu entdecken.

Mit freundlichen Grüßen aus Westfalen

HINDERMANN GmbH & Co. KG

Manfred Hindermann und **Tobias Hindermann**
Geschäftsführende Gesellschafter

➔ Herzlich willkommen!

INHALTSVERZEICHNIS

Produktgruppe Sonnenschutz

HINDERMANN SONNENSCHUTZMATTEN SCREEN 4

Produktgruppe Kälteschutz / Wärmeschutz / Insektenschutz

HINDERMANN THERMOMATTEN LUX & LUX-DUO für INTEGRIERTE 6
HINDERMANN WINDOWCOVER 9
HINDERMANN THERMOMATTE EFFECT 9
HINDERMANN THERMOFENSTERMATTEN LUX & LUX-DUO FÜR ALKOVEN und TEILINTEGRIERTE 10
HINDERMANN THERMO-JACKET PLUS 11
HINDERMANN AUSSENISOLIERMATTEN FOUR SEASONS 12
HINDERMANN INNENISOLIERMATTEN ARCTIC 14
HINDERMANN INNENISOLIERMATTEN TRAVEL FÜR KASTENWAGEN / BUS 14
HINDERMANN INNENISOLIERMATTEN PREMIO 15
HINDERMANN THERMOISOLIERUNGEN SCHIEBETÜR und HECKTÜR FÜR KASTENWAGEN 16
HINDERMANN THERMOVORHÄNGE (auch mit Heizfläche) 17
HINDERMANN FUSSRAUMISOLIERUNGEN und THERMO-TRENNVORHANG 18
HINDERMANN THERMOMATTEN FÜR REISEMOBIL- UND CARAVANFENSTER / THERMOFOLIE/ LOXX 19
HINDERMANN INSEKTENSCHUTZVORHÄNGE FÜR BUSSE 20

Produktgruppe Schutzhüllen

HINDERMANN FAHRZEUGHÜLLEN AUS TYVEK SUPRA-FC 22
HINDERMANN ZUBEHÖR FÜR FAHRZEUGHÜLLEN 24
HINDERMANN FAHRZEUGHÜLLEN ÜBERSICHT TYVEK SUPRA-FC 25
HINDERMANN DACHSCHUTZPLANEN AUS TYVEK SUPRA-FC für RM und WW und Kastenwagen 26
HINDERMANN FAHRZEUGPLANEN AUS TYVEK SUPRA-FC 28
HINDERMANN CARAVAN-BUGSCHUTZPLANEN / HECKTÜR-JACKET für KASTENWAGEN 29
HINDERMANN SCHUTZHÜLLEN für FAHRZEUGSPIEGEL und SCHEIBENWISCHERGUMMIS 29
HINDERMANN FAHRZEUGHÜLLEN WINTERTIME 30
HINDERMANN FAHRZEUGHÜLLEN WINTERTIME Produktübersicht 32
HINDERMANN DEICHSELHAUBEN 33
HINDERMANN FAHRRADSCHUTZHÜLLEN 34

Produktgruppe Windblenden / Bodenschürzen

HINDERMANN BODENSCHÜRZEN und RADSCHUTZHÜLLEN 36
HINDERMANN PASSFORMABDECKUNGEN 37
HINDERMANN RESERVERADHÜLLE / SCHONBEZÜGE / MAGNETWINDBLENDE FÜR BUSSE 38
HINDERMANN WINDBLENDE FÜR REISEMOBILE 39
HINDERMANN SCHUTZHÜLLEN für SAT / DACHHAUBEN 41
HINDERMANN ALLWETTER-TÜRSCHUTZ / FRONTSCHUTZPLANEN 42
HINDERMANN KEDER / LOXX-SICHERHEITSDRUCKKNOPF / HÜLLEN FÜR KLIMAANLAGEN 43
HINDERMANN CARAVAN-KELLER 44
HINDERMANN SPEZIAL-BODENSCHÜRZE für abgesenkten Türeinstieg 46
HINDERMANN ORGANIZERSCHÜRZE JOKER 48

Produktgruppe Organizer / Taschen

HINDERMANN AUFBEWAHRUNGSSYSTEME: SCHIEBETÜR- und HECKGARAGENORGANIZER 50
HINDERMANN AUFBEWAHRUNGSSYSTEME: CAR-CASES und GROSSRAUMTASCHEN 51
HINDERMANN TRANSPORTTASCHEN 52
HINDERMANN MONITORSCHUTZ und BAGS 53
HINDERMANN HÄNGEREGALE LIVING 54
HINDERMANN FAHRERHAUSREGAL / WÄSCHEBEUTEL, Serie LIVING 55

Der Schutz gegen Sonneneinstra
Erwärmung und ungewünschte E

Radschutzhülle „Reflex“
Siehe Seite 36

Die oben abgebildete Screen-Matte lässt den Blick von innen nach außen zu (am Beispiel des rechts abgebildeten Integrierten).

Befestigung
Die Befestigung ist einfach: In beiden Türbereichen befinden sich Innentaschen, die einfach über die Türkanten eingehängt werden. Abspannmöglichkeiten zu den Außenspiegeln bzw. den Radkästen sind vorhanden. Zum Lieferumfang gehören Gummispanner.

Größe / Fahrzeug	Artikel Nr.
Ducato 2007 / 2014, Typ 250/290	7911-8383
Ford Transit 2007 bis 2014	7915-8383
Ford Transit ab 2015	7916-8383
Mercedes Sprinter 2007 / 2014	7917-8383
VW T5	7919-8383
Hymer B Klasse 2011-2013 (Fiat)	7981-8383
Hymer B-SL Klasse 2008-2012	7956-8383
Bürstner Viseo, ab 2014 (220 cm breit)	7965-8383
Bürstner Viseo bis 2013, Aviano + Elegance, eine Tür	7950-8383
Carthago c-compactline	7968-8383
Carthago c-Line > 2013	7969-8383

➔ Sonnenschutz mit Durchblick

hlung,
inblicke.

Von außen:
- Sonnenschutz
- Blickschutz

Von innen:
- ungehinderter Ausblick

Befestigung am Integrierten
Die einteilige Fenstermatte wird in die Fahrertür eingehängt und auf der Beifahrerseite mittels Keder in eine zu montierende Schiene geführt. Für eine alternative Befestigung gehören 5 LOXX-Druckknöpfe zum Lieferumfang, wobei deren Befestigung wahlweise durch Schrauben oder mit aufklebbarer Unterplatte erfolgen kann.

HINDERMANN **THERMOMATTEN LUX UND LUX-DUO**

LUX 1
traditionelle Standardausführung

LUX 2
für besonders hohe Fahrzeuge

Diese einteiligen Wärmedämmmatten von HINDERMANN werden außen am Fahrzeug angebracht, isolieren im Winter sehr gut gegen Kälte und schützen im Sommer vor Hitze. Die Sonneneinstrahlung gelangt nicht bis zur Scheibe. Da die Isolierung außerhalb des Fahrzeugs erfolgt, wird Kondenswasser an der Scheibeninnenfläche vermieden. Sie verfügen über die gleiche Materialqualität und Isolierung wie bei dem seit Jahren bewährten Hindermann Thermo-Jacket Plus. Die Außenflächen des Materials bestehen aus wetterfestem und kräftigem PE-Gewebe.
Die leichtgewichtige ca. 20 mm dicke Innenisolierung aus Polyester speichert keine Feuchtigkeit. Das Material ist winterfest und lässt sich auch bei großer Kälte aufrollen oder falten. Bei schönem Wetter können Sie die Frontklappe öffnen und die Sonne hereinlassen.

LUX 2
Für einige Fahrzeugmodelle mit besonders großer Fahrzeughöhe und sehr weit nach oben reichender Frontscheibe hat HINDERMANN die Version LUX 2 entwickelt, welche eine bequeme Handhabung zum Öffnen und Schließen der Frontklappe (ohne Leiter/Tritthocker) ermöglicht (siehe Foto links).
Die Oberkante mit einem Mittelsteg ist der Karosserieform angepasst und liegt ihr dicht an.

Im Lieferumfang enthalten:
Für die Befestigung der Thermofenstermatte LUX für integrierte Reisemobile, bestehend aus 5 Stück LOXX-Druckknöpfen, 8 Stück Gummispanner sowie 230 cm Flauschband.
Als Ersatz-Set: Art.-Nr. 8950-0000
(siehe Detailfoto S. 19 und 43).

Für diese Modelle bietet HINDERMANN als interessantes Zubehörteil einen herauslösbaren Screen-Einsatz als Option an. Der Screen-Einsatz ist von außen ein Sonnenschutz und Blickschutz, gewährt aber von innen einen ungehinderten Ausblick.

Befestigung:
Bei beiden Versionen ist die Befestigung am Fahrzeug einfach: Im Fahrertürbereich ist eine Innentasche angebracht, die über die Türkante eingehängt wird.
Für die Befestigung auf der rechten Fahrzeugseite bietet die HINDERMANN ISOLIERUNG zwei Möglichkeiten:
a) Befestigung in Kederschienen (horizontal und / oder vertikal)
Die Isoliermatte wird hierbei in Kederschienen eingezogen, die sich am Fahrzeug befinden. Sie können entlang des Seitenfensters auch rechtwinklig zueinander sein (siehe Fotos Seite 7).
Wenn Sie es wünschen, können Sie auch nur eine einzelne Kederschiene verwenden.
Die Kederschienen gehören nicht zum Lieferumfang.
b) Die Befestigung mittels serienmäßig mitgelieferter LOXX-Druckknöpfe (Inhalt 5 Stück), deren Unterteile wahlweise aufgeklebt oder auch aufgeschraubt werden können (siehe Foto).

zu a) Die Isoliermatte verfügt über einen entlang der Oberkante angebrachten Textilkeder sowie zusätzlich über einen lose beigelegten Textilkeder mit sehr breitem Klettverschluss. Die Isoliermatte wird in die horizontal angebrachte Kederschiene eingeführt. Der lose Keder mit Klettverschluss wird in die vertikale Schiene so eingeführt, dass die Isoliermatte oben aufgeklettet werden kann. Der Vorteil dieser Befestigung ist ein 2-seitig dichter Abschluss. Ferner kann im Bereich der Kederschiene kein Wasser (Schnee) hinter die Matte laufen.
zu b) Zu jeder Isoliermatte gehören 5 LOXX-Druckknöpfe. Deren Unterteile können wahlweise entweder auf dem Fahrzeug aufgeklebt (z.B.

➔ LUX – eine Isolierung, die sich bezahlt macht,

Zubehör: herauslösbarer Screen-Einsatz als Option erhältlich.

Der Sonnenschutz „Screen“ lässt den Blick nach außen zu, am Beispiel des links abgebildeten Integrierten.

Möglichkeiten am Beispiel LUX 1:

Auch ein Schutz bei großer Hitze im Süden.

Unterteil „Lux-Duo“

mit Sikaflex) oder auch eingeschraubt werden. Der Vorteil dieser Befestigung ist die Unauffälligkeit.

HINWEIS: In jedem Fall sollte die Montage der Kederschienen oder der LOXX-Druckknopfunterteile durch Ihre Fachwerkstatt erfolgen.

Zusätzlich befindet sich bei jeder Fenstermatte (verdeckt auf der Innenseite) entlang der Unterkante ein Flauschband, um das Ergänzungsmodul LUX-DUO befestigen zu können – auch wenn es erst später erworben wird.

Zum Lieferumfang gehören 8 Gummispanner, 5 LOXX-Druckknöpfe für die rechte Seite sowie ein Aufbewahrungssack aus atmungsaktivem TYVEK.

LUX-DUO:
Um auch im Winterurlaub einen wirksamen Schutz vor kalter Zugluft durch den nicht isolierten Motorraum, die Radhäuser und den Fußraum zu ermöglichen, hat HINDERMANN das Ergänzungsmodul LUX-DUO entwickelt. Es handelt sich um ein Unterteil, das mittels einer Klettbandbefestigung mit der Fenstermatte verbunden werden kann, auch wenn es nachträglich erworben wurde. Es besteht aus dem gleichen Material. Jedoch ist bei dem Modul „Unterteil“ die Isolierung etwas dünner, um Volumen während der Reise einzusparen. Zusätzlich befindet sich am unteren Rand eine Windblende mit eingearbeiteten Ösen. So kann das komplette Fahrerhaus vor eindringender Kälte wirkungsvoll geschützt werden.
Die Fensterisolierung LUX und das Ergänzungsmodul LUX-DUO können auch nachträglich einzeln erworben werden.

Artikelübersicht Seite 8

NEU!

Exclusiv bei HINDERMANN; EP 13172689.5 Patent angemeldet

Kederschiene

1) Isoliermatte in die obere Schiene einführen

2) den separaten Textilkeder unterhalb der Matte in die Schiene einführen

3) Thermomatte aufkletten

Detailfotos der Montage der LOXX-Befestigung (siehe Seiten 19 und 43)

denn die Kälte bleibt draußen.

Passend für Fahrzeug	Legende: ab Baujahr: > bis Baujahr: <	Oberteil „Lux“ Artikel Nr.	Oberteil „Lux 2“ Artikel Nr.	Screen-Einsatz Artikel Nr.	Unterteil „Lux Duo“ Artikel Nr.
Adria Sonic Unterteil LUX-DUO (Spiegel unten) Unterteil LUX-DUO (Spiegel oben)		7385-2410			 7785-2410 U 7785-2410 O
Bürstner Viseo <2013 Aviano/Elegance >2010 Tür links Unterteil LUX-DUO (Spiegel unten bis 2013) Unterteil LUX-DUO (Spiegel oben 2014)			7355-2410	7355-SC-8383	 7755-2410 U 7755-2410 O
Bürstner Aviano/Elegance >2010 2 Türen Unterteil LUX-DUO (Spiegel unten) Unterteil LUX-DUO (Spiegel oben)			7355-2410 2T	7355-SC-8383	 7755-2410 U 7755-2410 O
Bürstner Viseo >2014 (220 cm) Unterteil LUX-DUO (Spiegel oben)		7365-2410			 7765-2410 O
Carthago c-line >2010		7382-2410			7782-2410
Carthago e-line >2010		7383-2410			7783-2410
Carthago compactline >2013		7393-2410			7793-2410
Carthago c-line >2013			7391-2410	7391-SC-8383	7791-2410
Carthago e-line >2013			7392-2410	7392-SC-8383	7792-2410
Dethleffs Advantage 2009		7358-2410			
Dethleffs Esprit 2008/2009		7359-2410			
Dethleffs Esprit >2010		7364-2410			
Dethleffs Globebus 2012 bis 2013		7352-2410			
Eura Integra-Style >2012		7349-2410			7749-2410
Eura Integra Line/Line LS >2014		7339-2410			7739-2410
Hymer B-Klasse SL >2008			7356-2410	7356-SC-8383	7756-2410
Hymer B-Klasse Starlight >2011			7381-2410	7381-SC-8383	7781-2410
Hymer B-Klasse Starline >2011			7386-2410	7386-SC-8383	7786-2410
Hymer B-SL >2013 + B-Klasse >2014			7384-2410	7384-SC-8383	7784-2410
Hymer Exis >2008		7363-2410			n.l.
Hymer Exis-I >2012		7318-2410		7318-SC-8383	7718-2410
Itineo 1+2 <2011		7361-2410			7761-2410
Itineo >2012		7315-2410			7715-2410
Knaus SKY I			7389-2410	7389-SC-8383	7789-2410
Knaus SKY I-VAN			7319-2410	7319-SC-8383	7719-2410
Laika Kreos 6-8000		7351-2410			7751-2410
LMC / TEC Explorer 1 2010		7367-2410			
LMC / Liberty Explorer >2012		7387-2410			7787-2410
MC-Louis „Nevis“ >2012 identisch mit Elnagh Magnum (Spiegel unten)		7388-2410			7788-2410 U
Mobilvetta Yacht >2012 (Spiegel oben)		7388-2410			7788-2410 O
N + B Arto >2008 <Juli 2013 (ohne Fahrertür)		7369-2410			
N + B Arto >August 2013 (ohne Fahrertür)			7317-2410	7317-SC-8383	
Pilote Aventura/Explorateur/Rèfèrence >2009 Unterteil LUX-DUO (Spiegel unten) Unterteil LUX-DUO (Spiegel oben)		7354-2410			 7754-2410 U 7754-2410 O
Pilote Aventura/Explorateur/Rèfèrence >2014 (Spiegel oben)		7314-2410			7714-2410
Pilote Galaxy >2015			7394-2410	7394-SC-8383	7794-2410
Rapido Serie 8F >2013		7390-2410			7790-2410
Rapido Serie 9F/90F >2004<2010		7360-2410			7760-2410
Rapido Serie 9F/90F/10F >2011 Unterteil LUX-DUO (Spiegel unten) Unterteil LUX-DUO (Spiegel oben)		7380-2410			 7780-2410 U 7780-2410 O

HINDERMANN **WINDOWCOVER und THERMOMATTE EFFECT**

HINDERMANN **WINDOWCOVER**

für Teilintegrierte und Alkovenfahrzeuge

Frontscheibenabdeckung als Blick- und Hitzeschutz
Die Abdeckung ist hergestellt aus einem leichten und wasserdichten Material, welches auch bei Kälte seine Flexibilität beibehält. Sie ist einteilig gearbeitet und durch Einhängen in die Türkanten leicht zu befestigen. Zum Abspannen sind 7 Befestigungsösen vorhanden (Gummispanner sind nicht im Lieferumfang enthalten). Die Außenkanten sind sorgfältig eingefasst.

Überzeugende Vorteile:

- schützt das Armaturenbrett und den Innenraum vor Sonnenstrahlen
- abgedeckte und geschützte Wischerblätter
- reißfest und äußerst widerstandsfähig
- wind- und wetterfest
- sehr leicht, nur ca. 1000 g

Zusätzlicher Halt durch die Mittelöse.

Größe/Fahrzeug	Artikel Nr.
Ducato 2002 Typ 230/244	7510-5440
Ducato 2007/2014 Typ 250/290	7511-5440
Ford Transit 2007 bis 2014	7515-5440

HINDERMANN **THERMOMATTE EFFECT**

für Teilintegrierte und Alkovenfahrzeuge

Nutzen Sie die Isolierwirkung des vollporigen HINDERMANN Thermoschaumes mit seiner glatten und unempfindlichen Oberfläche.

Diese Außenisoliermatte ist aus einer Leichtplane in winterfester Qualität hergestellt. Auf der Rückseite ist ein 5 mm starker und vollporiger PVC-Schaum. Die Matte bleibt auch bei großer Kälte flexibel. Alle Kanten der Isoliermatte sind ringsum sorgfältig mit einem Band eingefasst. Die Front kann geöffnet werden.
Sie ist einteilig gearbeitet und durch Taschen in die Türkanten leicht einzuhängen. Zum Abspannen sind 7 Befestigungsösen vorhanden, wobei die Gummispanner im Lieferumfang enthalten sind.

Überzeugende Vorteile:

- Wärmedämmung im Winter
- Hitzeschutz im Sommer
- eine dünne Isoliermatte, die platzsparend aufgerollt werden kann
- reduzierte Kondenswasserbildung auf der Innenfläche der Scheiben im Winter
- verdunkelt das Fahrerhaus und verhindert ungewünschte Einblicke
- bleibt auch bei großer Kälte flexibel
- leicht zu reinigen, aufrollbar, incl. Gummispanner
- abgedeckte und geschützte Scheibenwischerblätter

NEU!

Größe/Fahrzeug	Artikel Nr.
Ducato 2002 Typ 230/244	7520-4480
Ducato 2007/2014 Typ 250/290	7521-4480
Ford Transit 2007 bis 2014	7523-4480
Renault Master 2010	7525-4480

HINDERMANN **THERMOFENSTERMATTEN LUX UND LUX-DUO**

für Teilintegrierte und Alkovenfahrzeuge

Zubehör: herauslösbarer Screen-Einsatz als Option erhältlich.
Siehe Seite 11.

mit Zugschlaufen für leichtes Öffnen

geöffnet, mit Screen-Einsatz

Kälte und Hitze bleiben draußen!

Die Außenisoliermatten LUX und LUX-DUO sind einerseits die ideale Wärmedämmung für den Winterurlaub, andererseits bieten sie im Sommer einen wirkungsvollen Schutz vor der Sonneneinstrahlung.

Im Wintereinsatz wird durch die Außenisolierung die Oberflächentemperatur auf der Innenseite der Scheiben erhöht und somit die Gefahr der Kondenswasserbildung innerhalb des Fahrzeugs wesentlich reduziert. Die leichtgewichtige, ca. 20 mm starke Isolierung aus Polyesterfasern hält die Wärme im Innenraum. Bei schönem sonnigen Winterwetter kann die Frontklappe geöffnet werden und durch die Sonnenstrahlen kann sich der Innenraum weiter aufwärmen, was dem Camper Heizenergie einspart.

Im Sommereinsatz gelangen die Sonnenstrahlen gar nicht erst durch das Scheibenglas und der Innenraum heizt sich nicht so schnell auf. Die Fenstermatten werden durch Einhängen der Taschen in die leicht geöffneten Türen einfach angelegt und mittels beigefügten Gummispannern befestigt. Die Türtaschen sind beim Ducato 2007/2014 größenverstellbar und passen auch bei einem montierten Verdunkelungssystem.

Sie haben die Wahl:

geschlossen

geöffnet, mit Screen-Einsatz und abgespannter Frontklappe

kleine Öffnung

geöffnet, ohne Screen-Einsatz

Unterteil: LUX-DUO-Zum Schutz vor Kälte aus Motorraum, Radkästen, Fahrerhaustüren.

Verstellbare Türtaschen bei Ducato 2007/2014.
ohne Verdunkelungssystem
mit Verdunkelungssystem

Abgedeckte Lüftungsschlitze, gegen kalte Zugluft am Ducato 2007/2014 Typ 250/290.

Neu für Ducato und VW T5 sowie Sprinter ab 2007/2014 ist das Verlängerungsmodul LUX-DUO, welches durch ein zusätzlich eingearbeitetes Klettband entlang der Oberseite der Matte die Möglichkeit zur Verbindung mit dem Oberteil LUX bietet und somit ein **2-teiliges THERMO-JACKET** entsteht. Einmal montiert können beide miteinander verbundenen Teile zusammen abgenommen und später wieder zusammen montiert werden. Durch das Verlängerungsmodul „DUO" entsteht eine großflächige Außenisolierung, die bis zum Boden reicht und den Wohnkomfort im Winterurlaub deutlich erhöht. Es schützt vor Zugluft durch den nicht isolierten Motorraum, den Radkästen und den Fahrerhaustüren. Das Material ist identisch mit der Fenstermatte, jedoch ist die Isolierung dünner, um Volumen während der Reise einzusparen. Die fest angearbeitete Windblende schützt vor Zugluft unterhalb des Fahrerhauses.

Hinweis: Das Verlängerungsmodul kann auch nachträglich erworben werden, es ist allerdings ausschließlich mit Artikel-Nummern adaptierbar, die am Ende „/2" aufweisen. Passgenau gearbeitet für folgende Fahrzeuge:

Passgenau für Fahrzeug:	Oberteil Fenstermatte LUX Art.Nr.	Unterteil LUX-DUO Art. Nr.	Screen-Einsatz Art. Nr.
Ducato 2007/2014 Typ 250/290	7371-2410/2	7771-2410	7931-8383
VW T-5	7373-2410/2	7773-2410	7933-8383
Sprinter 2007/2014	7374-2410/2	7774-2410	7934-8383
Ford Transit >2015	7377-2410/2	>2016	7937-8383
Ducato 2002 Typ 230/244	7370-2410	-	-
Ford Transit 2007 bis 2014	7379-2410	-	-
Renault Master 2001	7372-2410	-	-
Renault Master 2010	7375-2410	-	-

HINDERMANN
THERMO-JACKET PLUS
für Teilintegrierte und Alkovenfahrzeuge

Sparen Sie Heizkosten mit einem Thermo-Jacket!

Das seit vielen Jahren bekannte Thermo-Jacket Plus ist einteilig gearbeitet und verfügt ebenfalls über eine fest integrierte Windblende und eine Frontklappe zum Öffnen. Die Befestigung am Fahrzeug erfolgt durch Einhängen der Türtaschen in die Türkanten. Dies garantiert den richtigen Sitz und Diebstahlschutz. Für dichtes Anliegen an den Fahrerhaustüren sorgen eingearbeitete Magnete sowie Gummispanner für die Befestigung an der Fahrzeugunterkante.
Zum Lieferumfang gehören Gummispanner sowie ein Aufbewahrungssack aus atmungsaktivem TYVEK.
Passgenau gearbeitet für folgende Fahrzeuge:

Passend für	Artikel-Nr.
Ducato 2002 230/244	7330-2410
Ford Transit 2007 bis 2014	7336-2410
Renault Master 2010	7338-2410

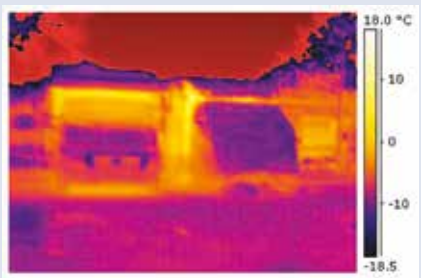

Im Vergleich: links ein Fahrzeug ohne Isolierung, rechts ein Fahrzeug mit Thermo-Jacket PLUS. Die Wärmedämmung im Bereich der Scheiben und Türen ist deutlich erkennbar.

Je heller die Fläche, umso größer ist der Wärmeverlust.

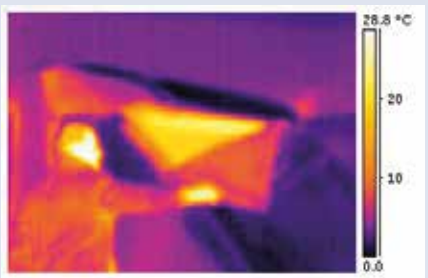

Die aufgeklappte Teilfläche des Sichtfensters veranschaulicht die gute Dämmwirkung (die ganz dunkle Fläche).

HINDERMANN **AUSSENISOLIERMATTEN FOUR SEASONS**

Langlebigkeit: Die Außenfläche ist mit einem speziellen UV-Schutz ausgerüstet.

Im Winter isolieren sie gegen Kälte, im Sommer sind sie eine wirkungsvolle Möglichkeit, damit die Sonnenstrahlen draußen bleiben und nicht durch das Scheibenglas eindringen und den Innenraum aufheizen. Bei schönem Wetter können Sie die Front öffnen und die Natur oder das Geschehen außerhalb des Fahrzeugs beobachten. Hergestellt aus einer wetterfesten Thermofolie mit beidseitig alubedampfter Polyesterfolie, die UV-stabilisiert worden ist.

Universelle Frontscheibenisolierung für integrierte Reisemobile

Material und Ausführung:
Thermofolie mit ringsum eingefassten Kanten für die Frontscheibe, kein Öffnen der Front möglich.
Befestigung:
Ein innenliegender Gummispanner entlang der Oberkante sorgt für einen dichten Abschluss und ermöglicht eine schnelle Befestigung. Entlang der Unterkante befinden sich 5 Abspannlaschen mit Kunststoffösen. In der Regel können die Scheibenwischer mit abgedeckt werden oder auf der Matte als zusätzlicher Halt aufliegen. Zum Lieferumfang gehören 5 Gummispanner und 1 Gummispanner für den Kanal entlang der Oberkante. Die Gummispanner können je nach Bedarf mit der Schere gekürzt werden. Zusätzlich besteht die Option, die Gummispanner mittels 1 Packung LOXX-Druckknöpfe (Inhalt 5 Stück), deren Unterteile nach eigener Wahl aufgeklebt oder aufgeschraubt werden können, zu befestigen.

Größe / Fahrzeug	Material	Artikel Nr.
Universal ca. 2,67x1,20 m	Thermofolie	8530-7405
1 Packung / 5 Stück Inhalt	Loxx	8952-0000

Größe / Fahrzeug
Ducato Typ 280/290 (82-94)
Ducato 2002, Typ 230/244 (94-06)
Ducato 2007/2014, Typ 250/290
Sprinter 2007/2014
Ford Tourneo Custom 2013
Ford Transit 2001
Ford Transit 2007 bis 2014
Ford Transit 2015 NEU!
Renault Master 2001
Renault Master 2010
Iveco Daily
VW T-4
VW T-5

→ Preiswerter Schutz vor Hitze und Kälte in allen

Material	Artikel Nr.
Thermofolie	8509-7405
Thermofolie	8510-7405
Thermofolie	8511-7405
Thermofolie	8515-7405
Thermofolie	8517-7405
Thermofolie	8518-7405
Thermofolie	8519-7405
Thermofolie	8520-7405
Thermofolie	8522-7405
Thermofolie	8523-7405
Thermofolie	8528-7405
Thermofolie	8525-7405
Thermofolie	8526-7405

Überzeugende Vorteile:

- isoliert gegen Kälte und Wärme
- reduziert die Innenraumtemperatur
- reflektiert Sonnenstrahlung
- Sichtschutz von außen
- Blick nach außen auf Wunsch möglich (durch Öffnen der Front)
- Gummispanner gehören zum Lieferumfang. Sie ermöglichen auch den gesicherten Halt einer geöffneten Frontklappe.

Verstellbare Türtaschen bei Ducato 2007/2014

ohne Verdunkelungssystem

mit Verdunkelungssystem

NEU!

HINDERMANN **INNENISOLIERMATTEN ARCTIC**

Die neue Innenisoliermatte mit 20 mm softiger Isolierung und Distanzsaugern sorgt für eine besonders effektive Isolierung gegen Kälte. Die Sauger sind mit 40 mm Ø besonders großflächig und haben dadurch eine hohe Haltekraft. Durch zusätzliche Distanzstücke entsteht zwischen der Scheibe und der Isoliermatte ein 5 mm Luftraum, der als zusätzliches Isolierpolster wirkt und mögliche Kondenswasserbildung verringern kann. Durch großzügig bemessene Zuglaschen lassen sich die Matten leicht von der Scheibe entfernen. Die ARCTIC-Isoliermatten sind weich und anschmiegsam, sie lassen sich gut falten und verstauen. Die nach außen gerichtete Fläche ist reflektierend, die Innenseite aus Nylongewebe. Die Sauger sind bei der Lieferung bereits vormontiert. Die Isoliermatte wird als dreiteiliger Satz für Frontscheibe und beide Seitenscheiben geliefert.

Produkt	Passend für	Artikel-Nr.
Innenisolierung ARCTIC	Ducato 2007/2014	8331-2460
Innenisolierung ARCTIC	Ford 2007	8339-2460
Innenisolierung ARCTIC	VW T5	8336-2460

HINDERMANN **INNENISOLIERMATTEN TRAVEL FÜR KASTENWAGEN / BUS**

VW T5 California

Clipöse mit Sauger

Diese preisgünstigen Innenisoliermatten schützen den Innenraum vor Sonne, Hitze und im Winter gegen Kälte. Durch die maßgenaue Passform bieten sie Schutz gegen ungewünschte Einblicke von außen.

Sie sind hergestellt aus der HINDERMANN THERMOFOLIE, die beidseitig mit einer alubedampften Polyesterfolie beschichtet ist. Die Kanten sind ringsum sauber eingefasst. Entlang der Oberkanten befinden sich Zugschlaufen.

Die Befestigung erfolgt mittels großflächiger Qualitätssauger, die festen Halt an den Scheiben bieten. Sie sitzen in vormontierten Clipösen, die nicht ausreißen. Die Sauger mit Rändelschrauben liegen lose bei und sind nicht montiert.

Die Isoliermatten für die Fahrerhaus-Seitenscheiben sind so dimensioniert, dass die Außenkonturen durch das Türgummi eingeklemmt werden und somit zwischen Fenstermatte und Fensterglas ein isolierendes Luftpolster entsteht!

Die Angaben zum VW T5 Wohnraum beziehen sich auf Fahrzeuge mit kunststoffverkleideter Fensterumrandung wie Multivan, Caravelle oder Shuttle.

HINDERMANN **INNENISOLIERMATTEN PREMIO**

Neue Qualität bei den Innenisoliermatten!

Dieses 3-teilige Fahrerhaus-Set besteht aus einer ca. 8 mm starken Schaumisolierung, die mit den Fensterkonturen dicht abschließt. Sie isoliert wirkungsvoll gegen Kälteeinstrahlung. Zum Wohnbereich hin gerichtet ist ein hellgrauer Polyestervelour, der eine wohnliche Raumatmosphäre vermittelt. Die Außenfläche ist mit einer aluminisierten Polyesterfolie beschichtet, welche die Sonnenstrahlen reflektiert und im Sommer hilft, die Hitze draußen zu lassen.

Die Befestigung erfolgt mittels großflächiger Qualitätssauger, die festen Halt an den Scheiben bieten. Sie sitzen in vormontierten Clipösen, die nicht ausreißen. Die Sauger mit Rändelschrauben liegen lose bei und sind nicht montiert.

Alle Kanten sind ringsum sauber eingefasst. Entlang der Oberkanten befinden sich Zugschlaufen.

Durch Steppnähte lassen sich die Isoliermatten einschlagen und kompakt flach oder aufgerollt verstauen.

Die Isoliermatten für die Fahrerhaus-Seitenscheiben sind so dimensioniert, dass die Außenkonturen durch das Türgummi eingeklemmt werden und somit zwischen Fenstermatte und Fensterglas ein isolierendes Luftpolster entsteht!

NEU!

Produkt	Passend für	Artikel-Nr.
Innenisomatte Premio	Ducato 2007/2014, Typ 250/290	8304-7430
Innenisomatte Premio	VW T-5	8308-7430

Material	Passend für	Artikel-Nr.
Thermofolie	VW T5 Fahrerhaus 3-teilig	8305-7405
Thermofolie	VW T5 Wohnraum California m. Kleider 5-teilig	8350-7405
Thermofolie	VW T5 Wohnraum kurz 5-teilig Klappe	8351-7405
Thermofolie	VW T5 Wohnraum lang 5-teilig Klappe	8352-7405
Thermofolie	VW T5 Wohnraum kurz 6-teilig Flügeltüren	8353-7405
Thermofolie	VW T5 Wohnraum lang 6-teilig Flügeltüren	8354-7405
Thermofolie	Ducato 2007 Fahrerhaus 3-teilig	8301-7405

Nicht geeignet für Fahrzeuge ohne Innenverkleidung.

HINDERMANN **THERMOISOLIERUNGEN FÜR KASTENWAGEN**

Montierte Fliegengittertür ist kein Hindernis, siehe Fotobeispiel.

DGM angemeldet

Thermovorhänge für Schiebetür und Hecktür des Ducato

Erhöhter Wohnkomfort im Van durch eine effiziente Wärmeisolierung mit einem bequemen Durchgang.

Beschreibung: Diese Thermovorhänge sind passgenau für die Türausschnitte (Schiebetür bzw. Hecktür) des Ducato Typ 250/290 (Modell ab 2007, Variante mit hohem Türausschnitt) gearbeitet – universell passend für die meisten Ausführungen und Einbauten der einzelnen Fahrzeuganbieter. Wie bei dem abgebildeten Beispiel kann die Fliegengittertür montiert bleiben (Größe 2), ebenfalls bei geschlossener Schiebetür! Der Thermovorhang verfügt über einen schulterbreiten Zugang. Die „flexible Tür" schmiegt sich im Randbereich an die B-Säule, oben und unten sorgen Laschen für einen dichten Abschluss.
Anpassmöglichkeiten: In Einzelfällen kann es bei der Erstmontage erforderlich sein, Anpassungsarbeiten wie Einschnitte oder das Abschneiden von Materialüberständen vorzunehmen. Dafür können die Thermovorhänge im Randbereich problemlos eingeschnitten werden, ohne die Isolierungsfunktion einzuschränken, z.B. im Bereich des Hängeschranks.
Montage der Schiebetürisolierung: Die Befestigung erfolgt entlang der Oberkante und vor dem Küchenblock mit wenigen Druckknöpfen. Eine mit Klettband befestigte Lasche sorgt für einen dichten Abschluss zwischen Küchenarbeitsplatte und Hängeschrank. Die Druckknöpfe sind vormontiert, die Unterteile sowie eine Montageanleitung gehören zum Lieferumfang.
Montage der Hecktürisolierung: Die Befestigung erfolgt entlang der Oberkante über eine zweireihige Druckknopfleiste, in der Regel von innen (von außen, falls ein Hängeschrank montiert ist).
Material: Die Sandwichkonstruktion setzt sich genauso zusammen wie beim Thermovorhang für das Fahrerhaus (S. 17). Die nach außen zeigende aluminisierte Polyesterfolie nimmt keine Feuchtigkeit auf, wenn z.B. bei geöffneter Schiebetür Nässe/Schnee auftrifft.

Fahrzeug / Ausführung	Artikel Nr.
Schiebetür für Typ 250/290:	
Universalgröße 1, hoher Türausschnitt, ohne Fliegengittertür	8420-7430
Universalgröße 2, hoher Türaussschnitt, mit Fliegengittertür	8421-7430
Hecktür Typ 250/290:	
Ducato 2007/2014 universell, hoher Türausschnitt	8427-7430

Thermoisolierung für Hecktür

Der Bereich unterhalb des Bettes kann von außen erreichbar bleiben – dazu lässt sich der Vorhang mit zwei-Reißverschlüssen öffnen. Der Stauraum unterhalb des Bettes oder auch der Gasflaschenschrank lassen sich so bequem erreichen.

→ Schutz vor Kälte und Zugluft – denn Kältebrüc

HINDERMANN **THERMOVORHÄNGE**

Das Ende von Energieverschwendung und Zugluft im Fahrerhaus!

Thermovorhang für das Fahrerhaus

Dieser U-förmige Thermovorhang trennt den nicht isolierten Bereich, wie die Fensterflächen, den Bereich der Fahrerhaustüren, Armaturenbrett sowie den Fußraum in ganzer Höhe vom Wohnbereich und schützt mit seiner ca. 8 mm PU-Schaum-Isolierung vor eindringender Kälte und Wärmeverlust im Wohnbereich. Gleichzeitig spart der schnell angebrachte Vorhang, der bis auf den Boden reicht, Heizkosten. Er ist bereits seit mehreren Jahren im HINDERMANN-Sortiment und erfreut sich durch seine wohnliche Atmosphäre und durch seinen hohen Nutzen ständig steigender Nachfrage.

Jetzt bietet HINDERMANN das Modell (8401-7430) für den Ducato 2007/2014 serienmäßig mit einer Klappe für den Zugang zu Radio und Lüftung an. Die Klappe verfügt über einen Magnetverschluss und Halteknopf.

Der Clou dieses Modells ist jedoch die einfache Anbringung: Entlang der Oberkante befindet sich eine Lasche, die zwischen Dachhimmel und den Sonnenblenden geschoben wird. Nur wenige Druckknöpfe entlang der B-Säule sorgen für dichten Abschluss und Halt.

Wenn draußen kein Frost ist und es mal auf die Schnelle gehen soll, genügt es, den Vorhang einfach aufzustellen und die Lasche zwischen Dachhimmel und Sonnenblenden zu schieben. Dann kann man auch auf die seitliche Anbringung verzichten.

Die anderen Modelle werden mit Druckknöpfen entlang der Oberkante und den Seiten befestigt. Die Druckknopfoberteile sind eingearbeitet, die anschraubbaren Unterteile gehören zum Lieferumfang.

Material: Hergestellt werden die Isolierungen aus einem freundlich wirkenden Material, das im Kern einen ca. 8 mm dicken PU-Schaum in Sandwichkonstruktion aufweist. Zum Wohnraum hin gerichtet ist ein hellgrauer Polyestervelours und nach außen zeigt eine aluminisierte Polyesterfolie.

Hinweis: nur für Fiat Ducato 2007/2014

Aufstellen, Lasche zwischen Sonnenblende u. Dachhimmel schieben.

Fahrzeug / Ausführung	Artikel-Nr.
⊓-Form Ducato 2007/2014 mit Radiozugang	8401-7430
∩-Form Ducato 2002 ohne Radiozugang	8404-7430
∩-Form Ford 2007 ohne Radiozugang	8405-7430

schnell montiert
Heizkostenersparnis
Bereich der Fahrerhaustüren wird isoliert

NEU von HINDERMANN

Thermovorhang mit integrierten Heizflächen

Freuen Sie sich auf sanfte Strahlungswärme in den sonst „kühlen Zonen".
Den bewährten Thermovorhang in ⊓-Form für den Ducato ab 2007/14 haben wir weiterentwickelt und mit partiellen Heizflächen ausgestattet. Wir haben die heizbaren Flächen auf dem nebenstehenden Foto mit roten Linien sichtbar gemacht. Die Oberflächentemperaturen können bis zu 37 °C erreichen und ihre Wärme abstrahlen. Der Stromanschluss erfolgt über die externe Stromversorgung mittels des serienmäßig mitgelieferten 24 V Trafo.
Die weitere Produktausführung, z.B. der Radiozugang und die schnelle Anbringung, entspricht dem zuvor beschrieben Artikel 8401-7430.
Hinweis: Dieser Thermovorhang ist nicht dazu geeignet, die Raumtemperatur aufzuheizen. Er erzeugt Strahlungswärme in partiellen Bereichen.

Techn. Daten: Der Stromanschluss erfolgt über einen extern betriebenen 24 V Trafo. Anschlussbetrieb 220 V, Stromverbrauch circa 200 W. (Trafo im Lieferumfang enthalten.)

Fahrzeug / Ausführung	Artikel-Nr.
⊓-Form Ducato 2007/2014 mit Radiozugang	8400-7430

ken waren gestern!

HINDERMANN **THERMOISOLIERUNGEN FÜR REISEMOBILE**

Schutz vor Kälte und Zugluft aus der Heckgarage im Kinderzimmer

Der Vorhang wird an 3 Seiten mit einem Klettband innerhalb der Heckgarage befestigt. Die Innenseite besteht aus einem freundlichen, hellgrauen PES-Velours. Der ungefähr 40 cm lange Reißverschluss ermöglicht einen bequemen Zugang zur Heckgarage.

NEU!

Außenmaß	Farbe	Artikel-Nr.
ca. 810 x 1360 mm	Polyestervelours hellgrau	8390-7430
ca. 725 x 1180 mm	Polyestervelours hellgrau	8391-7430
ca. 750 x 1250 mm	Polyestervelours hellgrau	8392-7430

Auch für Caravans !

Fußraumisolierungen

Schutz vor eindringender Kälte im Fußraum in zwei Ausführungen:

Eine wirkungsvolle Ergänzung zum Thermovorhang. Genau wie dieser, isolieren diese Trennmatten gegen Kälteeinstrahlung und Wärmeverlust im Fußraum.

- Universalmatte, Größe ca. 176 x 60 cm für den Bereich des Fußraums unterhalb des Armaturenbretts
- speziell für Ducato 2007/2014 für den Bereich des Fußraumes unterhalb des Armaturenbretts und den Fahrerhausboden zwischen den Sitzen
- nicht während der Fahrt anwendbar

Größe	Farbe	Artikel-Nr.
Standard 176 x 60 cm	Polyestervelours hellgrau	8411-7430
Ducato 2007/2014, groß	Polyestervelours hellgrau	8408-7430

Thermo-Trennvorhang für Reisemobile mit Alkoven

Größe	Artikel-Nr.
148 x 222 cm (H x L) mit 2 Reißverschlüssen	8406-7430

Für optimalen Schutz vor Kälteeinstrahlung und Wärmeverlust sowie für bequemen Durchstieg wurde diese Zusatzisolierung zwischen Fahrerhaus und Wohnkabine weiterentwickelt. Jetzt kann der Durchstieg mit 2 Reißverschlüssen geöffnet werden.
Die Befestigung erfolgt mittels 10 Druckknöpfen, die im Lieferumfang enthalten sind.

Thermomatten für Reisemobilfenster

Nicht nur für das Thermo-Jacket ist die auf die Fenstergrößen der Reisemobile abgestimmte Thermomatte eine sinnvolle Ergänzung. Materialaufbau wie beim Jacket. **Befestigung mit Textilkeder, Druckknöpfen, Ösen oder innenliegender Tasche.** Der serienmäßige Textilkeder 7,0 mm Ø ermöglicht ein leichtes Einziehen in die Kederschiene. In den meisten Fällen ist eine entsprechende Kederschiene erforderlich.

Material	Größe	Artikel-Nr.
Iso-Sandwich	500 x 1050 mm	7082-2410
Iso-Sandwich	600 x 1130 mm	7084-2410
Iso-Sandwich	650 x 920 mm	7086-2410
Iso-Sandwich	700 x 700 mm	7088-2410
Iso-Sandwich	700 x 850 mm	7090-2410
Iso-Sandwich	700 x 1150 mm	7092-2410
Iso-Sandwich	700 x 1450 mm	7094-2410
Iso-Sandwich	800 x 1350 mm	7096-2410

Thermomatten für Wohnwagenfenster

aus Thermo-Folie, geringes Gewicht und langlebig. Für Sonnenreflexion, Kälte- und Wärmeschutz, der serienmäßige Textilkeder ermöglicht ein leichtes Einziehen in die Kederschiene, ringsum mit einem dunkelblauen Polyesterband eingefasst, Ecken gerundet, serienmäßig sind die zwei Befestigungsmöglichkeiten: Druckknöpfe und Ösen.

Material	Größe	Artikel-Nr.
Thermo-Folie	70 x 74 cm	8448-7405
Thermo-Folie	110 x 74 cm	8440-7405
Thermo-Folie	130 x 74 cm	8441-7405
Thermo-Folie	140 x 74 cm	8442-7405
Thermo-Folie	150 x 55 cm*	8449-7405
Thermo-Folie	160 x 74 cm	8443-7405
Thermo-Folie	170 x 74 cm	8444-7405
Thermo-Folie	180 x 80 cm	8445-7405
Thermo-Folie	190 x 80 cm	8446-7405
Thermo-Folie	200 x 100 cm	8447-7405

*für Fahrzeuge mit Stockbetten

Haftsauger / Saughaken

Glasklarer Sauger, die enorme Haltefähigkeit wird uns immer wieder bestätigt, mit Rändelmutter und Verstärkungsscheibe.
Inhalt: 5 Stück je Beutel.

Farbe	Artikel-Nr.
Sauger glasklar, Kappe hellgrau	8949-1300

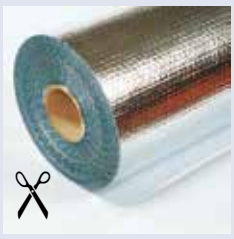

Thermo-Folie

Für Kälte- und Wärmeschutz sowie Sonnenreflexion, leicht zu verarbeiten, universell verwendbar für Camping, Auto, Boot und Haus. Luftpolsterverbundfolie mit beidseitig alubedampfter Polyesterfolie.
Geeignet als: Zeltdachisolierung
Zeltbodenisolierung

Material	Größe	Artikel-Nr.
Thermo-Folie	3 mm stark, 50 m, 148 cm	8401-7405
Thermo-Folie	3 mm stark, 25 m, 148 cm	8404-7405

aus TENAX wird LOXX:

LOXX SICHERHEITSDRUCKKNOPF

Der clevere Security Druckknopf mit auslösender Selbstsicherung für fast alle Anwendungen und extremen Belastungen.
Zum Befestigen mit einer Hand den Kopf auf das Unterteil drücken, zum Lösen einfach am Druckknopf ziehen (Made in Germany).

5 LOXX-Druckknöpfe Artikel-Nr : 8952-0000

„LOXX kleben zu können, ist segenreich."
spontanes Kundenzitat

HINDERMANN **INSEKTENSCHUTZVORHANG**

Schützen Sie sich im Fahrzeug vor Insekten und freuen sich über die Luftzirkulation

Die „HINDERMANN INSEKTENSCHUTZVORHÄNGE“ sind genau auf den Karosserieausschnitt der in unserer Artikelliste aufgeführten Fahrzeugmodelle konzipiert.

Darüber hinaus waren wir bei unserer Entwicklung bestrebt, dass sie möglichst universell für die unterschiedlichen Einbauten der einzelnen Fahrzeuganbieter passen. Dies kann natürlich nicht für jeden Fahrzeugausbau gelingen, daher wird es in Einzelfällen erforderlich sein, bei der Montage geringe Anpassungsarbeiten vorzunehmen (wie Einschnitte oder Materialüberstände abzuschneiden).

Der Vorhang kann problemlos eingeschnitten werden, z.B. für Einschnitte im Bereich des Hängeschrankes, da die Klettbefestigung in einem Spezialverfahren aufgeschweißt ist und keine Nähfäden durchtrennt werden können. Bei einem durchgehenden Hängeschrank kann der Vorhang entlang des obersten Klettbandes gekürzt werden und es findet das parallel verlaufende zweite Klettband Anwendung. Eine ausführliche und bebilderte Montageanleitung befindet sich in jeder Verpackung.

- mit Rundbogentür und Reißverschluss für Durchgang rechts

- mit Rundbogentür und Reißverschluss für Durchgang links

Wir bieten für den Schiebetürausschnitt des Ducato >2007/2014 zwei Versionen an.

Bei allen Varianten ist ein von innen und außen bedienbarer Mehrwege-Reißverschluss eingearbeitet. Entlang der Unterkante ist ein Gardinenbleiband als Abschluss eingeschweißt.

Zum Lieferumfang gehören ein selbstklebendes Hakenband, das innerhalb des Fahrzeuges aufgebracht wird, sowie als zusätzliche Befestigungshilfe ein SB-Set mit 10 Druckknöpfen für die ausbauspezifische, individuelle Selbstmontage (jeweils für Schiebetür und Hecktür).

Bei dem Material handelt es sich um ein engmaschiges, flammhemmendes Polyestergewebe mit sehr guter Sicht nach außen und guter Luftzirkulation in der Farbe Grau.

Es schirmt bis zu 65 % der Sonnenstrahlen ab und reduziert die Hitzeentwicklung im Fahrzeug deutlich.

DGM 202012102271.0

Überzeugende Vorteile:

- einfache Montage mittels Klettband und 10 Druckknöpfen (ausführliche Montageanleitung mit Fotoanleitung beiliegend)
- ein Hängeschrank ist für die Montage kein Hindernis
- gute Luftzirkulation und Durchsicht
- geöffnete „Tür“ lässt sich durch Magnet halten
- Mehrwege-Reißverschluss von außen und innen zu bedienen, innen bequem mit einem Führungsstab
- bequemer Durchgang durch Rundbogen-Reißverschluss, bei geschlossener Schiebetür kann er montiert bleiben

	Größe	Artikel-Nr.
Ducato hoher Türausschnitt	Insektenschutzvorhang für Ducato 2007/2014 Typ 250/290 Schiebetür hoher und langer Türausschnitt: Universalgröße mit Reißverschluss in Rundbogentür, Durchgang rechts, für diverse Ausbauten (z.B. Knaus Box-Star) mit individueller Anpassungsmöglichkeit; nur für Rechtsaussteiger	8369-2140
	Schiebetür hoher und langer Türausschnitt: Universalgröße mit Reißverschluss in Rundbogentür, Durchgang links, für diverse Einbauten (z.B. Sitzbank oder Küchenblock rechts) mit individueller Anpassungsmöglichkeit; nur für Linksaussteiger	8370-2140
	Hecktür mit hohem Türausschnitt; Reißverschluss in der Mitte	8371-2140
Ducato Standard Türausschnitt	Insektenschutzvorhang für Ducato 2007/2014 Typ 250/290, Schiebetür, Standard Türausschnitt (kurz), Durchgang rechts: Universalgröße mit Reißverschluss in Rundbogentür, für diverse Ausbauten mit individueller Anpassungsmöglichkeit; nur für Rechtsaussteiger	8374-2140
	Insektenschutzvorhang für Bus Ducato 2007/2014 Typ 250, Schiebetür, Standard Türausschnitt (kurz), Durchgang links: Universalgröße mit Reißverschluss in Rundbogentür, für diverse Ausbauten mit individueller Anpassungsmöglichkeit; nur für Linksaussteiger	8372-2140
	Hecktür mit Standard Türausschnitt, Reißverschluss in der Mitte	8373-2140
VW T5	Insektenschutzvorhang für VW T5 California + Multivan, Schiebetür Universalgröße mit Reißverschluss in Rundbogentür, nur für Rechtseinsteiger	8390-2140
	VW T5 Heckklappe	8391-2140
Windblenden	Windblende mit Magnetbefestigung 230 cm mit 4 Magneten	7482-4440
	Windblende mit Magnetbefestigung 295 cm mit 5 Magneten	7483-4440
	Windblende mit Magnetbefestigung 345 cm mit 6 Magneten	7484-4440

Das neue Tyvek SUPRA-FC

wasser- und schmutzabweisend imprägniert!

dadurch finden Algen, Moos und Blütenpollen keinen Nährboden

verbesserter UV-Schutz

reduziertes Gewicht erleichtert das Handling

DuPont™ Tyvek®

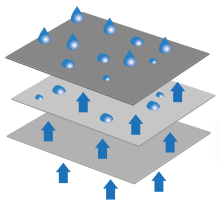

atmungsaktiv

Überzeugende Vorteile:

- 4 verschiedene universelle Grundformen für Caravans, Reisemobile, teilintegrierte Reisemobile sowie „kompakt"-integrierte Reisemobile ermöglichen eine ordentliche Passform auf Ihrem Fahrzeug, die den unterschiedlichen Konturen, Aufbaubreiten und Aufbauhöhen gerecht werden. Hierzu ermitteln Sie bitte den größten Umfang Ihres Fahrzeugs unter Berücksichtigung aller Überstände, wie z.B. Fahrradträger.
- um die Gefahr von Reibungen auf der Lackierung und Verglasung zu vermeiden, gehören neben qualitativen Voraussetzungen an das Material auch ein sehr sicheres und strammes Befestigungssystem zum Lieferumfang. Daher sind im serienmäßigen Lieferumfang zu jeder Schutzhülle in umfangreicher Menge Spanngurte enthalten, welche einfach in die vorhandenen Ösen eingezogen werden
- 4 verdeckte Reißverschlüsse auf den Fahrzeugseiten ermöglichen den Türzugang in Ihr Fahrzeug, sowie zur Heckgarage und den Staukästen auf der linken Fahrzeugseite und zusätzlich erleichtern sie das Überziehen
- das Überziehen ist mit 2 Personen, zum Beispiel mit Besenstielen möglich
- im Front- und im Heckbereich befinden sich Abspannlaschen – damit sich die Haube gut Ihrem Fahrzeug anpassen kann
- serienmäßig wird zu jeder Hülle 1 Rolle Fensterschutzfolie (50 cm breit, 30 m lang, kleberlos) mitgeliefert und kann später nachbestellt werden
- kein Scheuern auf der Lackierung, sofern das Fahrzeug vorher gewaschen wurde
- sinnvolles Zubehör wie Auflagepolster, Giebelprofile, Schutzecken und Abstandshalter sind ergänzend lieferbar
- Das Gurtsystem und ein großzügig bemessener Aufbewahrungssack gehören zum Lieferumfang

Spezielle Formen für und Teilintegrierte

Die Vorteile einer Tyvek-Schutzhülle liegen auf der Hand

Sie schützt vor:

- Eis, Schnee und Moos
- Regen, Schmutz, Staub und Hitze
- saurem Regen
- Verunreinigung durch Vögel und Bäume
- Ausbleichen der Polsterung
- Ausbleichen und Mattwerden der Lackierung
- Austrocknen der Dichtungen
- extrabreiter Türzugang ist durch vorne und hinten eingearbeitete Reißverschlüsse möglich, die aufgerollte Fläche wird durch eine Klettbefestigung sicher gehalten
- keine Staunässe

➔ Diese Hüllen können atmen

Wohnwagen, Reisemobile, Integrierte

Ein Wort zu DuPont™ Tyvek®:

- TYVEK SUPRA-FC ist ein mehrlagiges und umweltfreundliches HDPE-Textil und wird von dem innovativen DuPont Konzern in Luxemburg hergestellt.
- die Hülle atmet ganzflächig (d.h. auch über alle Seitenflächen)
- kann direkt auf der Fahrzeugoberfläche aufliegen
- atmungsaktiv, auch wenn Schnee aufliegt
- leicht und geschmeidig, bleibt auch bei Kälte flexibel
- waschbar bis 30° C (ohne Waschpulverzusatz)
- TYVEK SUPRA-FC hat eine hohe Reißfestigkeit und Widerstandsfähigkeit und wird in der unempfindlichen Farbe Grau gefertigt.

Ringsum 4 Reißverschlüsse für leichtes Überziehen und Abnehmen. Dadurch bequemer Zugang zu den Staukästen auf der linken Fahrzeugseite

HINDERMANN **ZUBEHÖR FÜR FAHRZEUGHÜLLEN**

Einfaches Aufziehen der Hauben zu zweit mit Hilfe von Besenstielen o.ä.

Gurte

Neu: Ein speziell auf jede Größe abgestimmtes Spanngurtsystem (bestehend aus 6 bis 8 Quergurten sowie 8 Gurten für den Front- und Heckbereich) gehört zum Lieferumfang jeder Fahrzeughülle.

Ersatzset, bestehend aus 4 Gurten (240 cm) für Front- und Heckbereich sowie 3 Quergurten (380 cm) für die Fahrzeugunterseite.

Ersatzset Gurte	Artikel-Nr. 7095-0000

Bohrung (Ø 25 mm) für das Verbinden mit Führungsstangen

DGM 202008010346.0

Giebelprofile

Die Giebelprofile für Reisemobile und Wohnwagen erleichtern das Ablaufen des Wassers von Ihrer Schutzhülle oder Dachschutzplane und verhindern bzw. reduzieren mögliche Wasserlachen. Sie sind für jedes Dach Ihres Wohnwagens oder Reisemobiles geeignet und können auch nachträglich für bereits vorhandene Schutzhüllen von Hindermann verwendet werden. Die Giebelhöhe von ca. 21 cm überragt die Dachfenster und Antennen. Das 2-teilige Giebelprofil mit Schwalbenschwanzverbindung besteht aus witterungsbeständigem, festen PE-Schaum, der kein Wasser aufsaugt. Es wird mittig zusammengesteckt und mit jeweils 4 Füßen stabilisiert. Die Platzierung und die Anzahl der Abstandsprofile erfolgt nach den Erfordernissen. Inhalt: 2 Stück (nur paarweise lieferbar, auch für Dachschutzplane verwendbar).
Unmontierte Paketlänge: nur ca. 120 cm!

Giebelprofil	Artikel-Nr. 9956-0000
montierte Größe ca. 210 x 21 x 5 cm, Inhalt 2 Stück	

Schutzecken aus Hartschaum

Schutzecken, einfach	Artikel-Nr. 9957-0000
Inhalt 4 Stück	

Fensterschutzfolie

Gehört zum serienmäßigen Lieferumfang jeder Schutzhülle.

Für Nachbestellungen:

Fensterschutzfolie	50 cm x 30 mtr.	Artikel-Nr. H-466

→ Vier Grundformen für guten Sitz

HINDERMANN **FAHRZEUGHÜLLEN (ÜBERSICHT)**

für Wohnwagen

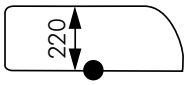

Länge	Breite	größter Umfang	Höhe	Artikel-Nr.
430 cm	250 cm	13,60 mtr.	220 cm	8601-5440
470 cm	250 cm	14,40 mtr.	220 cm	8602-5440
510 cm	250 cm	15,20 mtr.	220 cm	8603-5440
550 cm	250 cm	16,00 mtr.	220 cm	8604-5440
590 cm	250 cm	16,80 mtr.	220 cm	8605-5440
630 cm	250 cm	17,60 mtr.	220 cm	8606-5440
670 cm	250 cm	18,40 mtr.	220 cm	8607-5440
710 cm	250 cm	19,20 mtr.	220 cm	8608-5440
810 cm	250 cm	21,20 mtr.	220 cm	8609-5440
530 cm	240 cm	für Bürstner Averso	240 cm	8629-5440
615 cm	240 cm	Plus + Premio Plus	240 cm	8630-5440

Zubehör:
Schutzecken

für integrierte Reisemobile und Alkovenfahrzeuge:

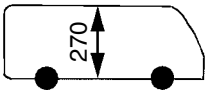

Länge	Breite	größter Umfang	Höhe	Artikel-Nr.
610 cm	235 cm	16,90 mtr.	270 cm	8611-5440
650 cm	235 cm	17,70 mtr.	270 cm	8612-5440
710 cm	235 cm	18,90 mtr.	270 cm	8613-5440
750 cm	235 cm	19,70 mtr.	270 cm	8614-5440
810 cm	235 cm	20,90 mtr.	270 cm	8615-5440
860 cm	235 cm	21,90 mtr.	270 cm	8616-5440

für kompaktintegrierte Reisemobile:

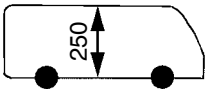

NEU!

Länge	Breite	größter Umfang	Höhe	Artikel-Nr.
630 cm	225 cm	17,10 mtr.	250 cm	8621-5440
680 cm	225 cm	18,10 mtr.	250 cm	8623-5440
730 cm	225 cm	19,10 mtr.	250 cm	8625-5440

für teilintegrierte Reisemobile:

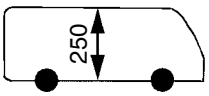

NEUE MAßE

Länge	Breite	größter Umfang	Höhe	Artikel-Nr.
610 cm	240 cm	17,00 mtr.	250 cm	8631-5440
660 cm	240 cm	18,00 mtr.	250 cm	8632-5440
710 cm	240 cm	19,00 mtr.	250 cm	8634-5440
770 cm	240 cm	20,20 mtr.	250 cm	8636-5440

Die Höhe der Haube ist immer circa 35 cm geringer als die gesamte Fahrzeughöhe. Berücksichtigen Sie alle Überstände wie z.B. den Fahrradträger. Geringfügige Maßtoleranzen vorbehalten.

DuPont™ Tyvek® | SUPRA-FC

HINDERMANN **DACHSCHUTZPLANEN AUS TYVEK SUPRA-FC universell für RM und WW**

Die atmungsaktiven Dachschutzplanen sind universell für die Verwendung auf einem Caravan oder Reisemobil konzipiert. Sie verfügen ringsum über eine Ösenleiste, um die Schutzplane genau nach Ihren Bedürfnissen mittels des serienmäßigen Gurtsystems abspannen zu können. Für die Caravanbesitzer haben wir zusätzlich an der rechten Längsseite einen Textilkeder eingearbeitet, damit die Plane optional in die Vorzeltschiene eingezogen werden kann und der Wind keine Chance hat.
Die eingesetzten Ösen verfügen über eine integrierte Verstärkung sowie einen untergelegten Schutzstreifen damit die Ösen nicht mit dem Fahrzeug in Berührung kommen.
Durch die frei wählbare Länge können Sie selbst entscheiden, ob Sie an Ihrem Fahrzeug nur den Dachbereich schützen wollen oder auch den Bug- und/oder den Heckbereich.
(Sicherheitshinweis: konzipiert für abgestellte Fahrzeuge, daher nicht für den Fahr- oder Wohnbetrieb geeignet.)
Die Gurtspanner gehören zum serienmäßigen Lieferumfang!

Keine Metallkonstruktion erforderlich.

Als Zubehör (siehe Seite 27) empfehlen wir:
HINDERMANN **GIEBELPROFILE**
HINDERMANN **SCHUTZECKEN**
HINDERMANN **ABSTANDSHALTER**

inklusive Gurtsystem

Spezialgrößen 3 m breit für Kastenwagen	Artikel-Nr.
Ducato HD-2, 496 cm	7176-5440
Ducato HD-2, 541 cm	7177-5440
Ducato HD-2, 599 cm	7178-5440
Ducato HD-2, 636 cm	7179-5440
Frontschutzplane mit Klettbefestigung, Ducato 2007/2014	7012-5440

inklusive Gurtsystem

mit montierter Frontschutzplane

→ Auch Dachplanen können atmen

mit ringsum verdeckten Ösenbändern

Abstandshalter

universell passend für Wohnwagen und Reisemobile

Farbe	Größe	Gurte	Artikel-Nr.
grau	ca. 3,00 x 5,00 Meter	5	8650-5440
grau	ca. 3,00 x 5,50 Meter	5	8651-5440
grau	ca. 3,00 x 6,00 Meter	6	8652-5440
grau	ca. 3,00 x 6,50 Meter	6	8653-5440
grau	ca. 3,00 x 7,00 Meter	7	8654-5440
grau	ca. 3,00 x 7,50 Meter	7	8655-5440
grau	ca. 3,00 x 8,00 Meter	8	8656-5440
grau	ca. 3,00 x 10,00 Meter	9	8659-5440

Tipp:

Einzug in die Caravan-Vorzeltschiene

Als Zubehör empfehlen wir:

Schutzecken aus Hartschaum,
Inhalt 4 Stück
Art. Nr. 9957-0000

Abstandshalter aus Hartschaum,
Inhalt 4 Stück
Art. Nr. 9959-0000

Giebelprofile (siehe Detailbeschreibung Seite 24)
Inhalt 2 Stück
Art. Nr. 9956-0000

Das neue Tyvek SUPRA-FC

wasser- und schmutzabweisend ausgerüstet!

dadurch finden Algen, Moos und Blütenpollen keinen Nährboden

verbesserter UV-Schutz

reduziertes Gewicht erleichtert das Handling

Überzeugende Vorteile:

- schützt das Fahrzeug vor Vereisung und Schnee
- schützt den Innenraum vor Sonneneinstrahlung und Erwärmung
- ungewünschte Einblicke in das Fahrzeug werden verhindert
- leichte Montage durch Einhängen in die Türkanten
- auch bei Kälte bleiben die Planen flexibel

Durch die neuen Schnittmodelle schließen die Planen am Ducato 2007/2014 noch dichter ab.

Frontschutzplane für Reisemobile aus Tyvek SUPRA-FC
Ist leicht zu befestigen und wird einfach in die Türkanten eingehängt und abgespannt. Zum Lieferumfang gehören 10 Gummispanner (kein Schrauben oder Bohren). Lieferbar für folgende Fahrzeugmodelle.

Farbe	Größe	Artikel-Nr.
grau, Tyvek	Ducato 2002 Typ 230/244	7010-5440
grau, Tyvek	Ducato 2007/2014 Typ 250/290	7018-5440
grau, Tyvek	Ford Transit 2001 und 2007	7015-5440
grau, Tyvek	VW T5	7016-5440
grau, Tyvek	Renault Master 2001	7017-5440
grau, Tyvek	Sprinter 2007/2014	7013-5440

Frontklappe lässt sich öffnen.

ohne Isolierung

Fahrerhaus-Jacket aus Tyvek SUPRA-FC
Durch die einteilige Ausführung ist das Jacket durch Einhängen in die geringfügig geöffneten Türkanten leicht zu befestigen. Die Frontklappe lässt sich bis zur Höhe der Spiegel öffnen. Die Außenkanten sind sorgfältig eingefasst. Diverse Befestigungsösen an der Unterkante sowie 10 Gummispanner gehören zum serienmäßigen Lieferumfang.

Farbe	Größe	Artikel-Nr.
grau, Tyvek	Ducato 2002 Typ 230/244	7320-5440
grau, Tyvek	Ducato 2007 / 2014 Typ 250/290	7321-5440
grau, Tyvek	Ford Transit 2001 und 2007	7325-5440

➔ Vielseitig und sicher geschützt

Hecktür-Jacket für Kastenwagen Ducato

aus Tyvek SUPRA-FC

Das montierte Hecktür-Jacket schützt vor möglicher Zugluft durch die Türspalten speziell im Schlafbereich. Die sichere Befestigung am Fahrzeug erfolgt durch ein stabiles, 50 mm breites Gurtband, welches verstellbar ist und über einen Klappverschluss verfügt. Das Gurtband wird durch aufgesteppte Tunnelschlaufen geführt und ist somit gegen ein Verrutschen gesichert. Zusätzlich verfügt das Hecktür-Jacket über 2 Ösenlaschen, welche mit den im Lieferumfang enthaltenen beiden Gummispannern zu den Radkästen hin abgespannt werden können.

ohne Isolierung

Farbe	passend für	Artikel-Nr.
grau, Tyvek	Kastenwagen Ducato ab 2007/2014	8990-5440

Schutzhüllen für Außenspiegel aus Tyvek SUPRA-FC

Diese Hüllen schützen die Außenspiegel vor Kratzern, Staubflusen, Wollmäusen und Kleintierbefall (z.B. Spinnen), welche sich im Winter zwischen Glas und Gehäuse setzen können. Inhalt 2 Stück.

Farbe	passend für	Artikel-Nr.
grau, Tyvek	Kastenwagen, Ducato, T-5, Ford, Sprinter	8991-5440
grau, Tyvek	für Integrierte, unten montierte (stehende) Spiegel	8992-5440 U
grau, Tyvek	für Integrierte, oben montierte (hängende) Spiegel	8992-5440 O

Schutzhüllen für Scheibenwischerarme aus Tyvek SUPRA-FC

Diese Hüllen für die Scheibenwischer schützen das Gummi vor UV-Schäden und vor möglichem Festfrieren während der kalten Winterperiode.

Farbe	passend für	Artikel-Nr.
grau, Tyvek	für Kastenwagen (2-teiliger Satz)	8993-5440
grau, Tyvek	für Integrierte (3-teiliger-Satz)	8994-5440

Caravan-Bugschutzplane aus Tyvek SUPRA-FC

Im Winter hält sie den Flaschenkasten frei von Eis und Schnee und verhindert mögliche Zugluft. Die Befestigung erfolgt mittels Einzugskeder und Ösen am unteren Rand zum Abspannen (Spannmaterial gehört nicht zum Lieferumfang).

Farbe	Größe (B x H)	Artikel-Nr.
grau, Tyvek	180 x 160 cm	8986-5440
grau, Tyvek	200 x 160 cm	8987-5440
grau, Tyvek	240 x 160 cm	8988-5440
grau, Tyvek	240 x 200 cm	8989-5440

HINDERMANN **FAHRZEUGHÜLLEN WINTERTIME**

NEU

Die neue Serie "WINTERTIME" der HINDERANN SCHUTZHÜLLEN sowie HINDERMANN DACHSCHUTZPLANEN ist aus einem atmungsaktiven 3-lagigen SFS-3 NONWOVEN Material hergestellt und zeichnet sich durch eine gute Reißfestigkeit und geringes Gewicht aus.

Für eine gute Passform auf Ihrem Fahrzeugtyp können Sie aus 4 Grundformen, die universell auf verschiedene Fahrzeugfabrikate passen, auswählen. Zusätzlich gibt es die rechteckigen Dachschutzplanen.

Für Reisemobile gibt es alleine 3 Grundformen, die den unterschiedlichen Konturen, Aufbaubreiten und Aufbauhöhen von Integrierten, Kompakt-Integrierten, Teilintegrierten sowie Alkovenfahrzeugen gerecht werden. Jede Schutzhülle verfügt über 4 Reißverschlüsse, die (geöffnet) das Überziehen sowie das Abnehmen erleichtern und einen Zugang zur Eingangstür bzw. Staukästen auf beiden Fahrzeugseiten ermöglichen. Alle Schutzhüllen verfügen beidseitig über eine Ösenleiste sowie Spannlaschen an Front und Heckseite.
Die Dachschutzplanen verfügen ringsum über dreiecksförmige Laschen zum Abspannen.

Das Spannmaterial gehört zum serienmäßigen Lieferumfang, ebenfalls ein großzügig bemessener Aufbewahrungssack, inklusive Reperaturset.

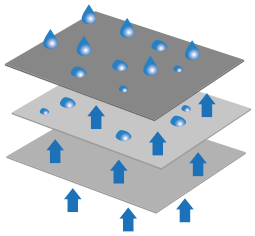

160 gr/qm, SFS-3, atmungsaktiv

Spezielle Formen für und Teilintegrierte

Als Zubehör empfehlen wir:

Fensterschutzfolie
50 cm x 30 mtr.
Art. Nr. H-466

Schutzecken aus Hartschaum,
Inhalt 4 Stück
Art. Nr. 9957-0000

Abstandshalter aus Hartschaum,
Inhalt 4 Stück
Art. Nr. 9959-0000

Giebelprofile (siehe Detailbeschreibung Seite 24)
Inhalt 2 Stück
Art. Nr. 9956-0000

➔ Schutz bei jedem Wetter

WINTERTIME

ab 259,--€

mit Gummizug an Vorder- und Rückseite
für einen dichten Abschluss

Wohnwagen, Reisemobile, Integrierte

Gurtbefestigungen an der Vorder- und Rückseite

Zubehör
Abstandshalter

Zubehör
Schutzecken

ab 154,--€

HINDERMANN **FAHRZEUGHÜLLEN WINTERTIME**

für Wohnwagen

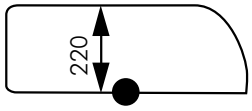

Länge	Breite	größter Umfang	Höhe	Artikel-Nr.
430 cm	250 cm	13,60 mtr.	220 cm	8601-5550
470 cm	250 cm	14,40 mtr.	220 cm	8602-5550
510 cm	250 cm	15,20 mtr.	220 cm	8603-5550
550 cm	250 cm	16,00 mtr.	220 cm	8604-5550
590 cm	250 cm	16,80 mtr.	220 cm	8605-5550
630 cm	250 cm	17,60 mtr.	220 cm	8606-5550
670cm	250 cm	18,40 mtr.	220 cm	8607-5550
710 cm	250 cm	19,20 mtr.	220 cm	8608-5550
810 cm	250 cm	21,20 mtr.	220 cm	8609-5550

für integrierte Reisemobile und Alkovenfahrzeuge:

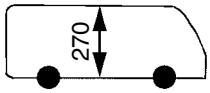

Länge	Breite	größter Umfang	Höhe	Artikel-Nr.
610 cm	235 cm	16,90 mtr.	270 cm	8611-5550
650 cm	235 cm	17,70 mtr.	270 cm	8612-5550
710 cm	235 cm	18,90 mtr.	270 cm	8613-5550
750 cm	235 cm	19,70 mtr.	270 cm	8614-5550
810 cm	235 cm	20,90 mtr.	270 cm	8615-5550
860 cm	235 cm	21,90 mtr.	270 cm	8616-5550

für „kompakt"-integrierte Reisemobile:

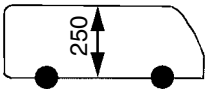

Länge	Breite	größter Umfang	Höhe	Artikel-Nr.
630 cm	225 cm	17,10 mtr.	250 cm	8621-5550
680 cm	225 cm	18,10 mtr.	250 cm	8623-5550
730 cm	225 cm	19,10 mtr.	250 cm	8625-5550

für teilintegrierte Reisemobile:

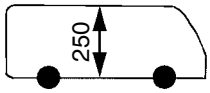

Länge	Breite	größter Umfang	Höhe	Artikel-Nr.
610 cm	240 cm	17,00 mtr.	250 cm	8631-5550
660 cm	240 cm	18,00 mtr.	250 cm	8632-5550
710 cm	240 cm	19,00 mtr.	250 cm	8634-5550
770 cm	240 cm	20,20 mtr.	250 cm	8636-5550

Dachschutzplanen

Größe	Artikel-Nr.
500 x 300 cm	7180-5550
550 x 300 cm	7181-5550
600 x 300 cm	7182-5550
650 x 300 cm	7183-5550

Größe	Artikel-Nr.
700 x 300 cm	7184-5550
750 x 300 cm	7185-5550
800 x 300 cm	7186-5550
850 x 300 cm	7187-5550

Die Höhe der Haube ist immer circa 35 cm geringer als die gesamte Fahrzeughöhe. Berücksichtigen Sie alle Überstände wie z.B. den Fahrradträger. Geringfügige Maßtoleranzen vorbehalten.

Deichselhaube aus Kunstleder in Sattlerqualität

Ein formschöner Schutz vor Regen, Sand und Schnee. In einer neuartigen Ausführung mit Mittelsteg für mehr Volumen, die bei allen Fahrzeugdeichseln auch bei montiertem Diebstahlschutz passt. Die bewährte Taschenform ermöglicht ein problemloses Aufziehen und einen optimalen Sitz, der Gummispanner sorgt für einen sicheren Halt. Gefertigt aus einem hochwertigen UV-stabilisierten Polsterkunstleder in einer schicken 2-farbigen Kombination in Sattlerqualität. Durch einen Polyesterträger ist auch die Innenseite feuchtigkeitsverträglich.

Farbe	Größe	Artikel-Nr.
grau/grau	15	8015-3412 SB
blau/grau	15	8015-3530 SB

Deichselhaube aus erstklassiger Planenware

Der beste Schutz gegen Witterungseinflüsse im Winter und im Sommer. Die bewährte Taschenform ermöglicht problemloses Aufziehen, garantiert bestmöglichen Sitz und dient als umfassender Schmier- und Fettschutz. Genähte Ausführung, randverstärkt mit Einfassband und praktischem Gummispanner. Neutral ohne Aufdruck. Größe 8012: für die gängigsten Fahrzeugmodelle passend.

Farbe	Größe	Artikel-Nr.
silver metallic	14	8014-4450 SB
silver metallic	12	8012-4450 SB
royalblau	12	8012-4550 SB
silver metallic	13 mit HINDERMANN Logo	8013-4450 SB

Deichselhaube aus Nylongewebe

Wie Deichselhaube aus Planenware, diese jedoch aus winterfestem Nylongewebe. Zum Lieferumfang gehört ein Gummispanner.

Farbe	Größe	Artikel-Nr.
grau	12	8012-2440 SB
signalblau	12	8012-2520 SB
signalblau	14	8014-2520 SB

Deichselhaube aus Folie

Ein besonders günstiges Preis-Leistungsverhältnis zeichnet diese Haube aus. Die bewährte Taschenform ermöglicht problemloses Aufziehen, garantiert bestmöglichen Sitz und dient als umfassender Schmier- und Fettschutz. Genähte Ausführung, randverstärkt mit dunkelblauem Einfassband und praktischem Gummispanner (neutral ohne Aufdruck).
Größe 8012: für die gängigsten Fahrzeugmodelle passend.
Größe 8014: für Winterhoff-Kupplung, z.B. Eriba/Hobby.

Farbe	Größe	Artikel-Nr.
hellgrau	14	8014-1400 SB
silber	12	8012-1440 SB
weiß	12	8012-1310 SB
hellgrau	12	8012-1400 SB

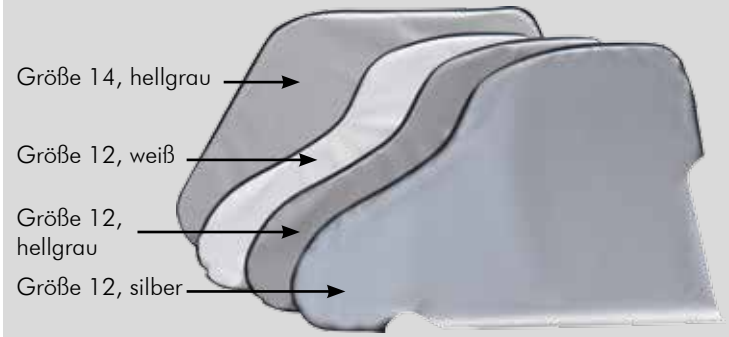

HINDERMANN **FAHRRADSCHUTZHÜLLEN**

Schutzhülle für Fahrradträger BASIC ZWOO

Eine dreidimensional geformte Hülle, die von der Rückfront zum Fahrzeug hin gerichtet aufgezogen wird und somit auch die Unterseite des Fahrradträgers schützt. Ein größerer Bereich an der Rückseite zum Fahrzeug hin ist ebenfalls geschützt, aber nicht komplett geschlossen. Zumindest der zum Fahrzeug zugewandte Fahrradlenker muss quer gestellt werden. Inkl. Gummispannern mit Haken, die vor Ort in die Hohlsäume eingezogen werden müssen. Mit großer Glasklartasche für Warntafel.

Farbe	Größe	Artikel-Nr.
grau	bis 3 Räder	8470-2460
grau	bis 4 Räder	8471-2460

Anwendung am Caravan

Anwendung auf Heckbühne am Reisemobil

Schutzhülle für Fahrradträger UNIVERSAL ZWOO

Die Schutzhülle ist in erster Linie für auf Deichseln montierte Fahrradträger konzipiert, aber durch die Kastenform ist sie universell einsetzbar, z.B. für Motorroller auf der Bühne. Sie wird von oben her über die Fahrräder gezogen. Entlang der Unterkante ist ein Gummizug eingearbeitet. Für die Anwendung am Reisemobil ist eine Glasklartasche für die Warntafel eingearbeitet

Farbe	Größe	Artikel-Nr.
grau	bis 2 Räder	8472-2460

Schutzhülle für Fahrradträger BIKECAPE

Eine speziell geformte Plane, die einfach umzuhängen ist wie ein Cape. Entlang der Außenkanten befinden sich 2 Kanäle in welche die beigefügten Gummispanner eingezogen werden müssen. Bei dieser Ausführung müssen die Lenker quer gestellt und etwaige Körbe demontiert werden. Mit großer Glasklartasche für Warntafel, ohne Reflektionsstreifen.

Farbe	Größe	Artikel-Nr.
grau	bis 2 Räder	8474-2460

Die abgebildeten Warntafeln und schwarze Gurte gehören in keinem Fall zum serienmäßigen Lieferumfang.
Eine Montage der Schutzhüllen am Pkw ist nicht gestattet.

Einfache Montage

1

Hülle anlegen, mehrere Reißverschlüsse gewähren einen individuellen und dichten Abschluss.

2

Räder aufstellen und befestigen. Hülle über den Lenker streifen.

3

Front hochklappen und mit Reißverschluss schließen.

4

Hülle ringsum komplett geschlossen

einfache und bequeme Montage vor dem Träger stehend

alle Reißverschlüsse bequem erreichbar

Top-Passform

mit Reflexionsstreifen

von unten und rückseitig geschlossen

Schutzhülle für Fahrradträger CONCEPT ZWOO

Die neue CONCEPT ZWOO ist eine ringsum geschlossene Hülle in welcher der Fahrradträger mitsamt den Rädern geschützt untergebracht ist; wie auf dem Foto zu erkennen ist. An der Rückwand befinden sich für die Haltebügel drei Reißverschlüsse in unterschiedlichen Höhen, durch welche die Halterungen geführt werden. Somit ist eine dichte Anpassung an unterschiedliche Träger möglich. Zusätzlich kann die Hülle außen durch diverse Spanngurte gesichert werden. Mit großer Glasklartasche für Warntafel.

Die Montage ist einfach: Zunächst wird der Reißverschluss geöffnet, die an der Rückseite befindlichen Mehrwege-Reißverschlüsse werden nur im Bereich der Bügel geöffnet. Die Bügel hindurchführen. Halt findet die Hülle durch eine Klettbefestigung am Träger (siehe Foto 1). Nachdem die Räder aufgestellt sind, wird der obere Teil der Hülle über die Räder gelegt. Hierfür sind zur Erleichterung Zugschlaufen eingearbeitet. Die Front lässt sich mit dem Reißverschluss in Körperhöhe bequem schließen (siehe Foto 4). Empfehlenswert ist eine zusätzliche Sicherung mit den HINDERMANN ZUSATZGURTEN.

Farbe	Größe	Artikel-Nr.
grau	bis 3 Räder	8476-2460
grau	bis 4 Räder	8477-2460
grau	bis 2 E-Bikes	8478-2460

Übergröße für z.B. 2 E-Bikes (Pedelecs) sowie Räder mit niedrigem Einstieg. Artikel-Nr. 8478-2460

NEU!

Als Zubehör für sicheren Halt empfehlen wir:

Gurte für Fahrradträger, beidseitig mit Haken zum Einhängen in die Ösen der Glasklartasche für Warntafel (siehe Foto), Länge verstellbar, 1 Gurt für die horizontale und 1 Gurt für vertikale Befestigung.
Set = 2 Gurte
Art.-Nr. 8950-2350

Zusatzgurte für Fahrradträgerhauben, für eine umlaufende Anbringung mit Schnapphaken (siehe Foto), Länge verstellbar, daher universal und vielseitig verwendbar.
Set = 2 Gurte
Art.-Nr. 8949-2350

Material Polyester 300D, rückseitig mit hochwertiger PU-Beschichtung

HINDERMANN – **BODENSCHÜRZEN und RADSCHUTZHÜLLEN**

Bodenschürzen und Radkastenabdeckung

Die HINDERMANN BODENSCHÜRZEN bieten mehr Wohnqualität im Vorzelt. Sie dienen gleichzeitig als Windschutz und Sichtblende vor dem Caravan. Sie sind in den Qualitäten: „winterfestes Planenmaterial“ mit angeschweißtem Textilkeder sowie weicher „Vinylfolie mit Leinenstruktur“ und angeschweißtem PVC-Keder in den Höhen 50 und 75 cm und in den Längen von 3 bis 7 Meter lieferbar. Die Radkastenabdeckungen sind stets 150 cm lang.
Die hoch belastbaren, eingeschweißten und nicht rostenden PVC-Ösen gewähren eine dauerhafte Befestigung.
Die Bodenschürzen aus hellgrauem Planenmaterial mit der Endkennung -4440 sind kompatibel mit den HINDERMANN-RADKASTENABDECKUNGEN, PASSFORMABDECKUNGEN, CARAVAN-KELLER, BODENSCHÜRZEN MIT ABGESENKTEM TÜREINSTIEG sowie den HINDERMANN-ORGANIZERSCHÜRZEN.

In Premium-Qualiät aus winterfester Planenware mit Textilkeder und in Folienqualität mit PVC-Keder, 50 cm und 75 cm hoch.

Radschutzhülle aus Folie

Für Wohnwagen und Reisemobile. Schützt die Reifen vor Sonnenstrahlen, 3-dimensional gefertigt, so dass Lauffläche und Front vollständig abgedeckt werden und die Haube nicht herunterfallen kann, inkl. zwei Ösen (nicht rostend) für zusätzliche Befestigung mit Erdnägeln.

Farbe	Größe	Artikel-Nr.
dunkelgrau	1-Achs	8190-1450
dunkelgrau	Tandem	8195-1450
hellgrau	1-Achs	8190-1400
hellgrau	Tandem	8195-1400
hellgrau für RM	R 15	8191-1400
hellgrau für RM	R 16	8192-1400

Radschutzhülle „Reflex“

Für Pkw, Wohnwagen und Reisemobile. Die Hülle verfügt über eine reflektierende Frontfläche damit die den Reifen schädigenden UV-Strahlen abgehalten werden, die Hitzeeinwirkung geringer ist und die Reifen nicht leiden. Somit altern die Fahrzeugreifen langsamer. Gute Passform durch dreidimensionale Verarbeitung. Die Hülle liegt auf der Lauffläche auf und kann nicht herunterrutschen. Eingearbeitete Ösen für Erdnägel dienen der sicheren Befestigung.

Farbe	Größe	Artikel-Nr.
dunkelgrau / Alu	14“, 1-Achs	8190-7410
dunkelgrau / Alu für RM	15“, 1-Achs	8191-7410
dunkelgrau / Alu für RM	16“, 1-Achs	8192-7410
dunkelgrau / Alu für RM, 155 cm lg	Tandem	8196-7410
dunkelgrau / Alu	bis 78 cm Ø	8194-7410

HINDERMANN **PASSFORMABDECKUNGEN**

	Fahrzeug	Größe	Artikel-Nr.
Hobby	Hobby	1-Achs	8183-4440
	Hobby	Tandem	8185-4440
	Hobby 2010 / De Luxe / Excellent / La Vita	1-Achs	7478-4440
	Hobby 2010 / Prestige / Excellent	Tandem	7479-4440
	Hobby Premium 2011	1-Achs	7465-4440
	Hobby Premium 2011	Tandem	7466-4440
	Hobby 2014 Prestige	Tandem	7495-4440
	Hobby 2014 De Luxe, Prestige, Excellent	1-Achs	7494-4440
Knaus	Knaus bis 2005	1-Achs	8178-4440
	Knaus bis 2005	Tandem	n.m.l.
	Knaus 2005 bis 2010	1-Achs	8188-4440
	Knaus 2005 bis 2010	Tandem	7471-4440
	Knaus Sport 2010 >2014	1-Achs	7473-4440
	Knaus Südwind / Azur 2010/2011	1-Achs	7474-4440
	Knaus Südwind / Nordic-Plus 2010	Tandem	7476-4440
	Eiffelland	1-Achs	8177-4440
Tabbert	Tabbert Baroness bis 2010	1-Achs	8176-4440
	Tabbert Baroness bis 2010	Tandem	8180-4440
	Tabbert Vivaldi / Puccini / Da Vinci / Paganini / Baroness ab 2011	1-Achs	8182-4440
	Tabbert Vivaldi / Puccini / Da Vinci / Paganini / Baroness ab 2011	Tandem	8184-4440
	Tabbert Jeunesse	1-Achs	8189-4440
	Tabbert Rossini *siehe auch bei WILK*	1-Achs	7477-4440
	Bürstner Belcanto 2010 / Averso 2010 Trecento 2009 / Premio	1-Achs	7480-4440
	CARADO	1-Achs	7469-4440
	Fendt 2011	Tandem	7468-4440
	Fendt 2011 2-teilig	1-Achs	7467-4440
	HYMER Nova / Moving / Sporting	1-Achs	8187-4440
	HYMER Nova / Moving / Sporting	Tandem	7470-4440
	Kabe 2012	1-Achs	7461-4440
	Kabe 2012	Tandem	7462-4440
	TEC / LMC	1-Achs	7481-4440
	WILK 2010 S3 / S4 / S5 Tabbert Rossini	1-Achs	7477-4440
	WILK 2014 Vida, Sento, Eterno	1-Achs	7463-4440
	SB-Set Klettverbindungen selbstklebend zur Bodenschürze, Inhalt 2 Stück, 50 cm		8939-0000

für Fendt 2-teilig
mit Klettverschluss

HINDERMANN **SCHONBEZÜGE und MAGNETWINDBLENDEN**

Reserveradabdeckungen

aus schwarzem UV-stabilisierten Polsterkunstleder auf Polyesterträger (feuchtigkeitsverträglich), mit eingearbeitetem kräftigen Gummizug.

	Größe	Artikel-Nr.
13“	58 cm Ø	8483-3360
14“	61 cm Ø	8484-3360
15“	65 cm Ø	8485-3360
16“	74 cm Ø	8486-3360
17“	84 cm Ø	8487-3360

SCHONBEZÜGE FÜR STANDARD FAHRERHAUSSITZE

Universell passende Schonbezüge für Orginal Fahrzeugsitze, vornehmlich ausgerichtet auf Ducato 2007 und Ford 2007.

HINDERMANN SCHONBEZÜGE schützen die wertvollen Originalpolster vor Verschmutzung und Abnutzung. Bitte bestellen Sie die Armlehnenbezüge separat. Stoff: Alcatraz Velours-Lederimitat, 100% PL, mit FC-Ausrüstung (schmutz- und fleckenabweisend), bis 30° waschbar. Nicht anwendbar bei einem Sitz mit integriertem Airbag.

Die Vorteile auf einen Blick:

- pflegeleichter Stoff
- passend auch bei montierten Armlehnen
- passend für Fahrzeugsitze mit montierter / integrierter Kopfstütze
- mit Gummizug und Spannmöglichkeiten für sicheren Halt

NEU!

Größe	Farbkombination	Artikel-Nr.
Rückenhöhe 83,5 cm	hellgrau/anthrazit	7573-6470
Rückenhöhe 89 cm (z.B. Hymer)	hellgrau/anthrazit	7575-6470
Armlehnenbezug (Paar) Ducato	anthrazit	7591-6450
Armlehnenbezug (Paar) Ford	anthrazit	7593-6450

Schnelle und bequeme Befestigung durch eingeschweißte Magnete.

MAGNET-WINDBLENDE FÜR BUSSE

Schluss mit dem unangenehmen Luftzug und Fußkälte an Ihrem Sitzplatz vor dem Fahrzeug!

Gefertigt aus hellgrauer winterfester Planenware mit Gewebeverstärkung und eingeschweißten Kunststoffösen am unteren Rand für die Befestigung mit Erdnägeln. Die Befestigung erfolgt an der Karosserieunterkante mit sehr kräftigen Magneten, die bereits in der Windblende wasserdicht eingeschweißt sind. Universalgrößen, deren evtl. überstehende Länge mit der Schere abgeschnitten werden kann. Größe 1 (230 cm) ist z.B. für VW T4 + T5 universell passend.
Höhe: 42 cm

Größe	Magnete	Artikel-Nr.
Größe 1, 230 cm lang	4 Stück	7482-4440
Größe 2, 295 cm lang	5 Stück	7483-4440
Größe 3, 345 cm lang	6 Stück	7484-4440

Für Fahrzeuge mit einer GFK-Schweller Verkleidung verwenden Sie die Spezialausführung mit LOXX Befestigung

HINDERMANN **WINDBLENDE FÜR REISEMOBILE**

Windblende und LOXX-Druckknöpfe serienmäßig, Sikaflex-Kleber und Lochzange erforderlich.

Einschnitt des Türeinstiegs, Ecken abrunden, nicht winklig.

Problemlos von jedem Ende her mit einer stabilen Schere zu kürzen.

Die HINDERMANN SPEZIAL WINDBLENDE für Reisemobile schützt den Sitzplatz vor der Wohnkabine vor Zugluft und Fußkälte.

Die Windblende besteht aus winterfestem Planenmaterial unserer Qualität **„bicolour"** (das bedeutet, Sie können vor Ort entscheiden, ob Sie hellgrau oder mittelgrau als Sichtfläche montieren) und wird mit LOXX Druckknöpfen befestigt, die in ausreichender Anzahl zum Lieferumfang gehören.
Deren Befestigung kann wahlweise durch schraubbare oder aufklebbare Unterteile erfolgen. Die Befestigungspunkte am Fahrzeug festlegen, die Unterplatten aufkleben (dabei möglichst auf die Waagerechte achten), die Windblende anhalten und rückseitig exakt an den Druckknopfpunkten markieren. Die Punkte mit einer Lochzange durchstechen, die LOXX-Druckknöpfe in die Windblende montieren und am Fahrzeug befestigen. Überstehende Länge mit der Schere abschneiden.
Im Bereich des Türeinstiegs kann die Schürze mit der Schere ausgeschnitten werden. Die Ecken dabei rund ausschneiden, damit sie nicht einreißen können.

Auch für Integrierte anwendbar.

Größe		LOXX	Artikel-Nr.
60 cm	2,50 Meter	5 Stück	7481-4430
60 cm	3,00 Meter	5 Stück	7482-4430
60 cm	3,50 Meter	5 Stück	7483-4430
60 cm	4,00 Meter	5 Stück	7484-4430
60 cm	4,50 Meter	5 Stück	7485-4430
60 cm	5,00 Meter	5 Stück	7486-4430
60 cm	5,50 Meter	10 Stück	7487-4430
60 cm	6,00 Meter	10 Stück	7488-4430
60 cm	6,50 Meter	10 Stück	7489-4430
60 cm	7,00 Meter	10 Stück	7490-4430
60 cm	10,0 Meter	15 Stück	7491-4430
60 cm	12,0 Meter	15 Stück	7492-4430
42 cm	345 cm lang NEU!	5 Stück	7488-4440

HINDERMANN **IM FACHHANDEL**

Die HINDERMANN Unternehmensphilosophie ist es, hochwertige Produkte, die sich durch Alltagstauglicheit, praktischen Nutzen und Langlebigkeit auszeichnen, zu entwickeln und zu fertigen. Eine optimale Beratung und Service gehören dazu.

Weil jede Kette nur so stark ist wie das schwächste Glied, liefert HINDERMANN ausschließlich über den qualifizierten Fachhandel, der mit nachstehenden Katalogpartnern zusammen arbeitet, in deren deutschsprachigen Katalogen die HINDERMANN PRODUKTE umfangreich gelistet sind.

bantam

Berger

CAMPING-PROFI

Frankana Freiko

DER FREISTAAT
CARAVANING & MORE
SULZEMOOS

Freizeitwelt

INTER CARAVANING
Europas größte Caravaning Fachhandelskette

MOVERA
Freizeitideen

REIMO

→ Partnerschaften, über viele Jahre bewährt

Hagelschutzhülle für SAT-Anlagen

Verhindert Versprödung und vorzeitige Materialalterung. Aus wetterfestem und flexiblem Material mit besonders stoßabsorbierender Einlage konzipiert. Befestigung mit Gummizug. Die Hülle hat eine kastenförmige Form mit gepolsterten Seitenflächen. Befestigung mit Gummispannring auf der Unterseite. Mit aufgezogener Hülle ist, je nach örtlichen Gegebenheiten und Witterungsbedingungen, ein TV-Empfang möglich. Bei der Montage kann sich evtl. die Antenneneinstellung verstellen, deshalb muss gegebenenfalls die Positionierung nach der Montage neu ausgerichtet werden.

Farbe	Größe	Artikel-Nr.
hellgrau	ca. 505 x 505 für KATHREIN BAS 60	7139-4480
	sowie KATHREIN BAS 65	
hellgrau	ca. 535 x 535 für CARO	7138-4480

Isolierschutzhüllen für Dachhauben (HEKI)

Schützen Sie Ihr Dachfenster vor Wärmeverlust, Hagelschaden sowie Alterung durch UV-Strahlen.

Die Thermoisolierung dieser Spezialhülle besteht aus einem ca. 4 mm vollporig geschäumten PVC-Schaum sowie einer 18 mm starken wärmedämmenden Polyesterwatte. Neben der Isoliereigenschaft dämmt sie auch die Geräuschentwicklung während eines Regenschauers.
Die mit dem Fensterglas in Berührung kommende Innenfläche besteht aus dem besonders schonenden und weichen Tyvek-Material. Die Außenfläche besteht aus einem grauen Kunstleder. Die Anbringung der Hülle erfolgt durch Überziehen; an der Unterkante der Hülle befindet sich ringsum ein Gummiband, welches zusätzlich zu den 4 in den Ecken befindlichen Klettschlaufen für einen festen Halt sorgt (vor der Montage ist das Dachfenster zu säubern). Die Zwangsentlüftung bleibt aus Sicherheitsgründen unbeeinträchtigt.

Sicherheitshinweis: Vor der Fahrt muss die Haube entfernt werden.

Größe	Material	Artikel-Nr.
HEKI 1+2+3+4 (universell)	ISO-Sandwich	7140-3416
Mini-HEKI 40 x 40 cm	ISO-Sandwich	7142-3416
Midi-Heki 70 x 50 cm	ISO-Sandwich	7143-3416

Schutzhüllen für Dachhauben

Hülle für Dachhauben aus einem neuen anschmiegsamen Softkunstleder. Diese Schutzhülle für Dachhauben schützt das empfindliche Kunststoffglas vor Verkratzen, Schmutz und Baumharz. Die Hülle verfügt ringsum über ein Gummizugband, welches unter die Kante geführt wird und für einen sicheren Halt sorgt. Bei aerodynamisch geformter Glaskuppel ist die Hülle 3-dimensional ausgearbeitet.
Material: anschmiegsames Softkunstleder, UV-stabilisiert, Farbe: seidengrau.

Größe	Material	Artikel-Nr.
HEKI 1+2+3+4 (universell)	Softkunstleder seidengrau	7150-3440
HEKI Mini 40 x 40 cm	Softkunstleder seidengrau	7152-3440
HEKI Midi 70 x 50	Softkunstleder seidengrau	7153-3440
HEKI Mini-Plus (mit Keder)	Softkunstleder seidengrau	7700-3440
REMltop Vario 400 x 400	Softkunstleder seidengrau	7701-3440
REMltop Vario 500 x 700	Softkunstleder seidengrau	7702-3440
REMltop Vario 900 x 600	Softkunstleder seidengrau	7703-3440
HARTAL 280 x 280	Softkunstleder seidengrau	7708-3440
HARTAL 480 x 480	Softkunstleder seidengrau	7709-3440
MPK 280 x 280	Softkunstleder seidengrau	7704-3440
MPK 400 x 400 “normal”	Softkunstleder seidengrau	7705-3440
MPK 400 x 400 “groß”	Softkunstleder seidengrau	7706-3440
HYMER 1.260 x 830	Softkunstleder seidengrau	7707-3440

Allwetter-Türschutz

Schützt beim Wintercamping den Flaschenkasten vor Eis und Schnee. Aus winterfestem Planenmaterial, ca. 500 g/qm, weiß, mit Schutzlackierung, am oberen Rand ist ein Keder angeschweißt, am unteren Rand Ösen zum Abspannen.

Farbe	Größe	Artikel-Nr.
weiß	240 x 75 cm	8980-4300
hellgrau	240 x 75 cm	8980-4440

Winter Flaschenkastenabdeckung

Schützt beim Wintercamping den Flaschenkasten vor Eis und Schnee. Aus winterfestem Planenmaterial, ca. 500 g/qm, weiß, mit Schutzlackierung, am oberen Rand ist ein Keder angeschweißt, am unteren Rand Ösen zum Abspannen.

Farbe	Größe	Artikel-Nr.
weiß	150 x 90 cm	8992-4300
weiß	165 x 75 cm	8993-4300
weiß	200 x 90 cm	8994-4300

Caravan-Thermoschutzplane

Schützt die Front Ihres Wohnwagens vor Kälte, Zugluft, Hitze und erhöht den Wohnkomfort, schützt die Bugklappe vor Einfrieren im Winter. Winterfester Isolierplanenstoff mit rückseitig 4 mm vollporig geschäumten PVC-Schaum, der auch bei großer Kälte flexibel bleibt. Das Material kann mit einer starken Schere oder mit einem Messer schmaler geschnitten werden. Auch Öffnungen für Reflektoren lassen sich bequem ausschneiden. Die Befestigung erfolgt durch Einziehen des Textilkeders in die obere Kederschiene. An der Unterkante befinden sich 4 PVC-Ösen (nicht rostend) zum Abspannen.

Farbe	Größe	Artikel-Nr.
hellgrau	ca. 240 x 160 cm	8995-4480
hellgrau	ca. 200 x 90 cm	8996-4480

NEU!

Frontschutzplane für integrierte Reisemobile

Diese äußerst robuste Schutzplane ist leicht, einfach zu montieren und platzsparend unterzubringen. Sie schützt nicht nur die Front und den Innenraum vor Ausbleichen (bei abgestellten Fahrzeugen), sondern auch auf der Reise kann sie wertvolle Dienste leisten – z.B. als Schutz vor:

- Sand, beispielsweise bei starken Winden oder Aufenthalt in Strandnähe
- Hitze zwischen Frontscheibe und Jalousien
- Zugluft, die durch den Kühlergrill eindringen könnte
- Vogelkot und anderen Verunreinigungen der Frontpartie

Hergestellt aus einer Sandwichkonstruktion, die auch widrigen Wetterverhältnissen standhält. Nach außen hin ein kräftiges, UV-stabilisiertes PE-Gewebe in Hellgrau, welches sich bereits bei vielen anderen HINDERMANN Produkten bewährt hat und sich leicht abwaschen lässt. Zur Innenseite hin befindet sich ein oberflächenschonendes TYVEK® Vlies in Weiß.

Entlang der Oberkante sorgt ein innenliegender Gummispanner für den Abschluss und ermöglicht eine schnelle Montage. Die Plane reicht seitlich sowie unterhalb der Frontschürze etwas herum und wird dort mittels eingearbeiteten Clip-Ösen (reißen nicht aus) mit den lose beigefügten Gummispannern abgespannt.

Farbe	Größe	Artikel-Nr.
hellgrau / weiß	Größe 1, 220 cm hoch	7007-2410
hellgrau / weiß	Größe 2, 245 cm hoch	7008-2410

→ Damit das Wetter nichts anhaben kann

Schutzhüllen für Klimaanlagen

Farbe	passend für	Artikel-Nr.
seidengrau	Dometic 1100 - 2600	7112-3440
	Iceberg 7000/9000/12000	
	Waeco Easy Cool 1500 / 2000	
seidengrau	TRUMA Aventa Comfort	7125-3440
seidengrau	Dometic CA 1000	7118-3440
seidengrau	Dometic Freshlight 1600 / 2200 mit Fensterauschnitt	7121-3440
seidengrau	Dometic Freshjet 1100/1700/2200	7122-3440

Hülle für Klimaanlagen aus einem neuen anschmiegsamen Softkunstleder, schützt die hochwertigen Geräte während der Standzeiten und im Winter vor Laub, Sand und Feuchtigkeit. Am unteren Rand sorgt ein elastisches Gummiband für dichten Abschluss.

Multifunktionskeder

In die Kunststoffösen dieses grauen Textilkeders lassen sich z.B. S-Haken einhängen, um eine praktische und vielseitige Hängemöglichkeit für allerlei Kleinteile zu haben. Mit seinen üblichen 7,0 mm Durchmesser passt er praktisch in jede Kleiderschiene. Lieferbar in 200 cm Länge (ohne Haken).

Material / Farbe	Größe	Artikel-Nr.
Textilkeder / grau	200 cm	8969-6450
Gummispanner / schwarz	280 mm	8948-6350

Gummispanner
mit zwei Kunststoffhaken.Universell verwendbar. Jeweils zehn Stück im Beutel.

Material	Farbe	Größe	Länge	Artikel-Nr.
Textil	weiß	7 x 25 mm	3 Meter	8951-6300
Textil	weiß	7 x 25 mm	6 Meter	8952-6300
Textil	weiß	7 x 25 mm	12 Meter	8953-6300
Textil	grau	7 x 25 mm	3 Meter	8951-6450
Textil	grau	7 x 25 mm	6 Meter	8952-6450
Textil	grau	7 x 25 mm	12 Meter	8953-6450
Textil	weiß	5 x 22 mm	6 Meter	8957-6300
Textil	silber	Doppelkeder	6 Meter	8959-6460/6

Abgelängter Vorzeltkeder in SB-Verpackung zur bequemen Mitnahme

Textilummantelt mit Polyestergewebe für Reparaturen an Vorzelten und Bodenschürzen. Stoffe können mit normalen Nähmaschinen angenäht werden. Zeltkeder: Wulst 7,0 mm, Fahne 25 mm lang; Markisenkeder: Wulst 5,0 mm, Fahne 22 mm; Doppelkeder mit 2 unterschiedlichen Wülsten, z.B. für Adapterlösungen:

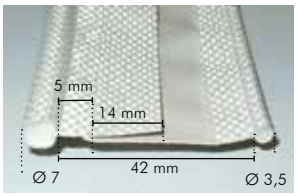

Aus TENAX wird LOXX

LOXX SICHERHEITSDRUCKKNOPF

Der clevere Security Druckknopf mit auslösender Selbstsicherung für fast alle Anwendungen und extremen Belastungen.
Zum Befestigen mit einer Hand den Kopf auf das Unterteil drücken, zum Lösen einfach am Druckknopf ziehen. (Präzision made in Germany)

Und so wird LOXX montiert:
1) Beim zu befestigenden Teil, entsprechend den Erfordernissen, die Position des Druckknopfes festlegen und mit einem Locheisen das Material ausstanzen.
2) Entsprechend den Druckknöpfen auf dem Unterteil die genaue Position des Kugelteils (Schraube oder Unterplatte) bestimmen. Befestigen Sie die LOXX-Schraube (bzw. wahlweise kleben Sie die Unterplatte) vorsichtig an ihren Bestimmungsort.
3) Öffnen Sie mit dem beiliegenden Werkzeug durch Linksdrehung die Klemmscheibe des LOXX-Moduls, legen Sie das zu befestigende Teil ein und ziehen die Klemmschraube wieder fest.
4) Zum Aufstecken auf die LOXX-Schraube (bzw. auf die Unterplatte) einfach das LOXX Modul aufdrücken.
5) Zum Öffnen des LOXX-Moduls ziehen Sie am Kopf und heben das LOXX-Modul ab.

5 LOXX-Druckknöpfe Artikel-Nr : 8952-0000

„LOXX kleben zu können, ist segenreich."
spontanes Kundenzitat

Zusätzlicher Stauraum – trocken und sauber

Zusätzlicher Stauraum unter dem Wohnwagen durch fest und wasserdicht mit der Bodenschürze verschweißte Aufbewahrungstaschen. Ein Doppelreißverschluss ermöglicht bequemen Zugang. In jeder Tasche ist ein Insektenschutzgewebe eingeschweißt, um Kondenswasserbildung zu vermeiden. Nutzen Sie die Kühle unter Ihrem Fahrzeug als hygienischen Aufbewahrungsplatz für Lebensmittel, Getränke, Kinderspielzeug oder andere Dinge wie Schuhe und Stiefel. Da der textile Einzugskeder angeschweißt ist, können die Schürze und die Standard-Radkastenabdeckung (150 cm lang) von jedem Ende her beliebig mit einer stabilen Schere passend gekürzt werden.

Größe jeder Tasche:
ca. 80 x 35 x 35 cm (Breite x Tiefe x Höhe)
Höhe der Schürze: 50 cm

DBGM 202009009134.1

Verdeckter Doppelreißverschluss (das Schloss gehört nicht zum Lieferumfang).

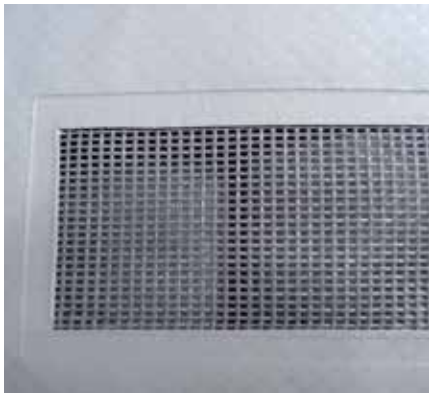

Luftaustausch.

Standard-Radkastenabdeckung mit Verbindungsprofil.
Artikel-Nr.: 7413-4440

Geschlossene
Aufbewahrungstaschen

Individuell kombinierbar

Höhe der Schürze: 50 cm

0 | 10cm | 80 cm | 10cm

Kurzelement 100 cm (Modul für Bodenschürze Joker)
1 Tasche
Artikel-Nr.: 7216-4440

1 | 60 cm | 80 cm | 60 cm

Basis-Element 200 cm
1 Tasche
Artikel-Nr.: 7400-4440

1 | 85 cm | 80 cm | 85 cm

Basis-Element 250 cm
1 Tasche
Artikel-Nr.: 7401-4440

2 | 60 cm | 80 cm | 120 cm | 80 cm | 60 cm

Länge 400 cm
2 Taschen
Artikel-Nr.: 7404-4440

Problemlos von jedem Ende her mit einer stabilen Schere zu kürzen.

2 | 85 cm | 80 cm | 170 cm | 80 cm | 85 cm

Länge 500 cm
2 Taschen
Artikel-Nr.: 7406-4440

2 | 85 cm | 80 cm | 220 cm | 80 cm | 85 cm

Länge 550 cm
2 Taschen
Artikel-Nr.: 7408-4440

2 | 85 cm | 80 cm | 270 cm | 80 cm | 85 cm

Länge 600 cm
2 Taschen
Artikel-Nr.: 7410-4440

3 Radkastenabdeckung 150 cm lang, Artikel-Nr.: 7413-4440.

4 Passform-Radkastenabdeckungen für versch. Modelle lieferbar (siehe S. 37).

HINDERMANN **SPEZIAL-BODENSCHÜRZE**
für Caravans mit abgesenktem Türeinstieg

NEU!

Montagebeispiel
Die Montage und Anpassung ist einfach:

Die Bodenschürze durchgehend einziehen.

Im Bereich des Türeinstiegs die Bodenschürze anheben und das kurze Textilkederstück mit nach vorne gerichteter Klettseite einziehen. Beide Teile miteinander fixieren (Foto zeigt das Prinzip der Klettverbindung vor dem durchgehenden Einziehen).

Rechts und links vom Türeinstieg senkrecht mit einer stabilen Schere bis zum unteren Keder einschneiden, dann quer abschneiden.

Nach Möglichkeit beide Ecken rund schneiden.

DGM 202012103678.9

Problemlos von jedem Ende her mit einer stabilen Schere zu kürzen.

Länge	Höhe	Fabe	Artikel-Nr
400 cm	50 cm	hellgrau	8162-4440
500 cm	50 cm	hellgrau	8163-4440
600 cm	50 cm	hellgrau	8165-4440
700 cm	50 cm	hellgrau	8166-4440
700 cm inklusive Passformabdeckung „Fendt 1-Achs 7467-4440“ und SB-Set Klettverbindung			8167-4440
SB-Set für Passformabdeckungen mit 2 Klettverbindungen			8939-0000

Diese neuen Bodenschürzen, speziell entwickelt für Caravans mit abgesenktem Türeinstieg, können individuell von Hand für jeden Caravan mit tiefergelegtem Türeinstieg (z.B. Tabbert / Fendt / Wilk) angepasst werden, egal wo die Türkederschienen positioniert sind.

Sie sind hergestellt aus winterfestem Planenmaterial. Der Textilkeder ist angeschweißt.
Die Höhe beträgt 50 cm.

FENDT CARAVAN

WILK

TABBERT

Die Passformabdeckung ist im Lieferumfang dieser Universalausführung nicht enthalten, daher bitte zusätzlich aus dem Angebot auswählen. Für eine Verbindung von Bodenschürze und Passformabdeckung bieten wir auch ein SB-Set mit 2 Klettverbindungen an.
Artikel-Nr. 8939-0000

Abschlusselemente
links ohne Taschen
Länge: 40 cm
Art.-Nr.: 7219-4440
nur paarweise
lieferbar

Element mit 3-er Tasche
Länge: 90 cm
Art.-Nr.: 7213-4440

Element mit 5-er Tasche
Länge: 120 cm
Art.-Nr.: 7215-4440

Kurzelement des Caravan-Kellers
Länge: 100 cm
Art.-Nr.: 7216-4440

➔ Freie Auswahl für mehr Ablagen

HINDERMANN **ORGANIZERSCHÜRZE JOKER**

NEU!

Stellen Sie Ihre eigene Bodenschürze zusammen, ganz nach Ihrem Bedarf!

Denn alle Einzelelemente können durch Klettverschluss miteinander verbunden werden. Jedes Element hat links aufgesetzt das Flauschband, rechts auf der Rückseite das Hakenband. Lediglich die Abschlusselemente haben jeweils nur 1 Band.

Die Abschlusselemente dienen zum Längenausgleich und sind nicht in jedem Fall erforderlich.

Alle Artikel sind aus dem bekannten HINDERMANN Bodenschürzenmaterial gefertigt und somit kompatibel.

Element für abgesenkten Türeinstieg
Länge 105 cm:
Art.-Nr.: 7217-4440

Zwischenelement ohne Taschen
Länge: 100 cm
Art.-Nr.: 7214-4440

Radkastenabdeckung mit 6 Taschen
Länge: 85 cm
Höhe: 88 cm
Art.-Nr.: 7211-4440

Abschlusselement
rechts ohne Taschen
Länge: 40 cm
Art.-Nr.: 7219-4440
nur paarweise
lieferbar

Überzeugende Vorteile:

- kompatibel mit den weiteren HINDERMANN Radkastenabdeckungen und Passformabdeckungen der Serie ab 2013; für die Verbindungen gibt es selbstklebendes Klettband
- winterfeste Qualität mit Textilkeder
- mit der Schere beschneidbar

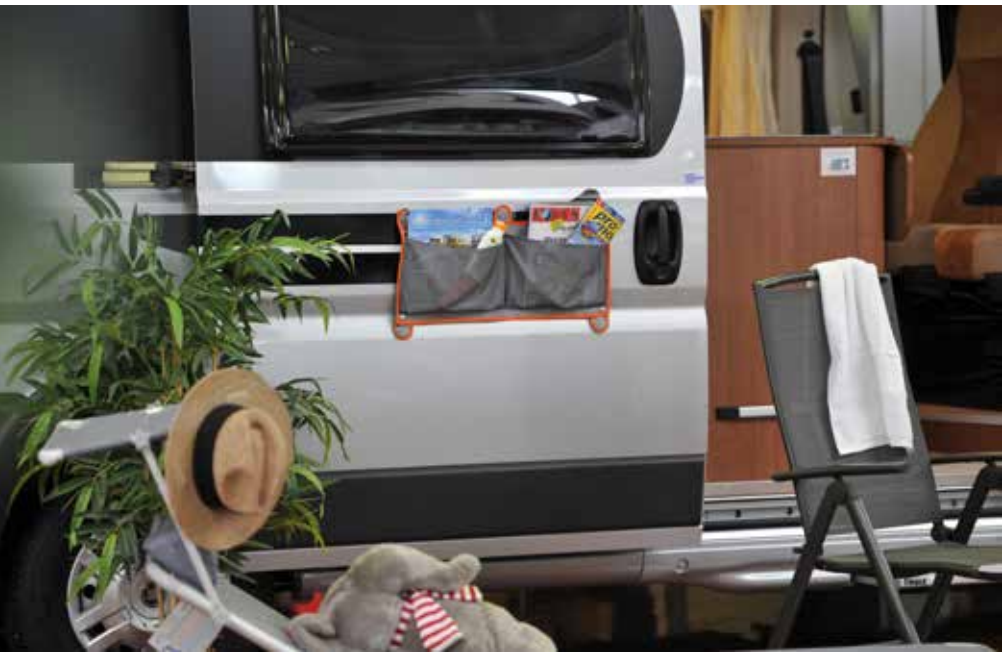

Schiebetürenorganizer NEU!

**Griffbereit und bequem,
am Sitzplatz und im Fahrzeug**

Dieser neue Schiebetürorganizer, ringsum in modischer Farbe abgesetzt, darf auf keiner Reise fehlen. Dieses neue Accessoire wurde von HINDERMANN speziell für die Freunde der Vans bzw. Kastenwagen entwickelt.

Direkt in Griffweite zum Sitzplatz lassen sich die Organizer außen an der Schiebetür mittels Magneten befestigen; für die Fahrt können sie dank der zusätzlichen Druckknöpfe auch schnell mal in den Innenraum umgehängt werden. So bleibt alles in seiner Tasche, nur der Anwendungsbereich ändert sich nach Ihren Wünschen.

Griffbereit und bequem für Vans

Es gibt so viele Kleinteile wie ein Buch / Magazin / Kartenspiel / Blöcke / Stifte / Fliegenklatsche / Sonnenmilch oder Mückenspray, die in den jeweils 2 Taschen (mit Dehnfalten) ihren Platz finden. Jeder Organizer hat 4 bzw. 5 Laschen mit eingeschweißten kräftigen Magneten sowie zusätzlich 4 bzw. 5 Druckknöpfe für die Befestigung im Innenraum oder Kleiderschrank.
Das Material ist freundliches Kunstleder mit aufgesetzten Taschen aus luftdurchlässigem Airflowgewebe.

Größe: Höhe x Breite	Material	Artikel-Nr.
ca. 60 x 25 cm	Kunstleder + Airflow	7238-3412
ca. 25 x 60 cm	Kunstleder + Airflow	7239-3412

NEU!

Heckgaragenorganizer
Die praktischen Helfer: In den Organisationstaschen finden nicht nur die kleinen Utensilien wie Erdnägel, Abspannleinen, Pflegemittel, Spielsachen usw. ihren Platz, sondern aufgrund der eingearbeiteten Dehnfalten passen auch Schuhe hinein. So bleibt Platz für andere Dinge. Befestigt mit sechs bzw. sieben Druckknöpfen bleibt alles auch bei kräftigem Bremsen an seinem Platz.
Hergestellt aus hochreißfestem Planenmaterial mit aufgesetzten Taschen aus luftdurchlässigem Airflowgewebe. Alle Kanten sind ordentlich eingefasst.

Größe: Höhe x Breite	Material	Artikel-Nr.
ca. 87 x 30 cm	Plane + Airflow	7256-4440
ca. 74 x 74 cm	Plane + Airflow	7257-4440

HINDERMANN **AUFBEWAHRUNGSSYSTEME**

Diese vielseitigen CAR-CASES-Ablagen werden überall gerne genutzt, denn sie sind praktisch, schön und perfekt für die Ordnung.

Flexible Anbringung – dort wo Sie es möchten.

Sorgfältig genäht aus einem hochwertigen, genarbten Kunstleder mit doppellagiger Verarbeitung, so dass die Innenflächen größtenteils ebenfalls diese Optik aufweisen. Die Verschlussklappen sind farbig abgesetzt, mit Ausnahme der großen Tasche der Fensterisoliermatte, die eine Schaumauskleidung aufweist. Farbkombinationen: Hellgrau mit mittelgrauer Verschlussklappe.

Die Befestigung erfolgt mittels Klettsystem bzw. Druckknöpfen.

	Größe	H x B	Artikel-Nr.
1	Doppeltasche Mini	410 x 180	7243-3412
2	Doppelfach Mini	410 x 180	7245-3412
	Einzeltasche Mini	90 x 180	7244-3412
3	Einzelfach Mini	190 x 180	7246-3412
5	Magazinboard mit 4 Druckknöpfen	500 x 350	7242-3416
6	Pocket-Ablage, 4 Taschen	405 x 350	7285-3412
9	Pockets 3-er Set steingrau (3 versch. Größen)		7290-3412

HINDERMANN **GROSSRAUMTASCHEN**

Schuhsack „ESPACE“
100 cm hoch,
50 cm breit
Inkl. Kleiderbügel
Art.-Nr.: 7223-4440

Organizertasche
„MAGNUM“
100 cm hoch, 50 cm breit
Inkl. Kleiderbügel
Art.-Nr.: 7233-4440

Radkastenabdeckung
mit 6 Taschen
Länge: 85 cm
Höhe: 88 cm
Art.-Nr.: 7211-4440

NEU!

Lange Lebensdauer und ein Höchstmaß an Nutzen und Stauvolumen stehen hier im Vordergrund. Und dies ist eine Frage des richtigen Maßes. Für jeden Anspruch – für Reisemobil, Caravan, Vorzelt, Boot oder zu Hause – bieten wir den genau abgestimmten Organizer.

Gefertigt aus winterfester, hellgrauer Gewebeplane mit aufgesetzten Taschen aus einem robusten Kunstleder in der Farbe Graphit. Passend im Design zu den neuen Organizerschürzen Joker.

HINDERMANN **TRANSPORTTASCHEN**

Transport- und Aufbewahrungstasche für Kabeltrommel
Ein praktischer Aufbewahrungsort, der die Kabeltrommel vor Nässe, Schmutz und Sand schützt. Die Kabeltrommel wird einfach in die Tasche gestellt. Durch den 4-Wege Reißverschluss besteht Zugang zum Tragegriff und die Kabel können zugeführt werden. Eine zusätzliche seitliche Öffnung mit Abdecklasche ermöglicht den Netzanschluss. So bleibt die Kabeltrommel auch bei der Anwendung im Freien geschützt und griffbereit.

Farbe	Größe	Artikel-Nr.
silver metallic, Plane	ca. 280 x 250 x 340 mm	7108-4450

Generator-Bag
Für HONDA-Generatoren maßgeschneiderte Transport- und Aufbewahrungstasche aus stabilem winterfesten Planenmaterial mit verstärktem Boden. Mit Innentasche für die technische Dokumentation. Der Generator wird in die Tasche gestellt, der 2-Wege Reißverschluss geschlossen. Schützt vor Nässe, Sand und Schmutz.

Farbe	Größe	Artikel-Nr.
Rot Planenmaterial	für Honda EX 7 + 10 i	7101-4230
Rot Planenmaterial	für Honda 20 i	7102-4230

Tasche mit Fuß

Tasche flach

Farbe	Größe	Artikel-Nr.
Nylon schwarz	17-19 Zoll mit Fuß, 55 x 20 x 46 cm	8853-2380
Nylon schwarz	17-19 Zoll flach, 55 x 10 x 42 cm	8854-2380
Nylon schwarz	19 Zoll flach, 49 x 9 x 40 cm	8857-2380
Nylon schwarz	22 Zoll flach, 54 x 7x 41 cm	8859-2380
Nylon schwarz	24 Zoll flach, 60 x 10 x 44 cm	8858-2380

NEU!

Transporttasche für Flachbildschirme
Hiermit können der Bildschirm und Zubehör geordnet und geschützt transportiert und aufbewahrt werden. Hergestellt aus strapazierfähigem Nylongewebe mit verstärktem Boden und verstellbarem Tragegurt. Innen sind die Taschen mit einem Noppenschaum ausgekleidet. Es gibt 2 Ausführungen, eine für einen Bildschirm mit stehendem Fuß und eine für einen Bildschirm mit eingeklapptem Fuß. Die Tasche bietet Schutz vor Staub, Feuchtigkeit und Stößen.

Packtasche / Zelttasche „Airflow“
Hochwertige und geräumige Packtasche aus strapazierfähigem luftdurchlässigen Gitterflexgewebe – mit stabilem Gurtband als Trageriemen. Ein bis in die Seiten hereinreichender Reißverschluss ermöglicht bequemes Handling.

Farbe	Größe	Artikel-Nr.
schwarz	24 x 25, 130 cm lang	8885-8380
hellgrau	48 x 40, 130 cm lang	8888-8380

HINDERMANN **MONITORSCHUTZ und BAGS**

Tragetasche für Toilettenkassette

Für den diskreten Transport des Abfalltanks und für die Aufbewahrung eines Zweittanks. Hergestellt aus einem stabilen Planenmaterial mit wasserdicht verschweißten Nähten. Die Öffnung wird mit einem 2-Wege-Reißverschluß geschlossen. Durch den umlaufenden Trageriemen lässt sich die Tasche bequem tragen.

Ideal für die Zweitkassette.

Größe	Material	Artikel-Nr.
Für C 200 + 250 ca. 35 x 26 x 45 cm	Planenmaterial hellgrau	7106-4430
Für C 400 ca. 23 x 23 x 63 cm	Planenmaterial hellgrau	7107-4430

Bordtasche für Fahrzeugunterlagen und Utensilien

Mit dieser Tasche haben Sie immer alle zum Fahrzeug gehörenden Unterlagen wie Betriebsanleitungen, Bordbuch, Prüfbescheinigungen, Garantiekarten, Schutzbrief, Zubehörkatalog usw. auf einen Griff geordnet zur Hand. Großes Füllvermögen durch die Bodenfalte, selbst ein Ringbuch DIN A 4 passt hinein. Durch den Reißverschluss, den eine Umschlagkappe verdeckt, kann nichts herausfallen. Aus stabilem Nylonmaterial.
Auch als Bordtasche mit Werbeaufdruck für den Fachhandel.

Farbe	Größe	Artikel-Nr.
Nylon schwarz	27,5 x 40 cm	8077-2360

Schutzhülle für Flachbildschirme

Staubschutzhülle aus softigem Kunstleder. Die weiche textile Innenseite schützt den Monitor vor Kratzern. Nützlich nicht nur im Fahrzeug, sondern auch im Home-Office.

Farbe	Größe (B x T x H)	Artikel-Nr.
Kunstleder cream	400 x 40 x 350 mm	7815-3740
Kunstleder cream	500 x 40 x 350 mm	7816-3740
Kunstleder cream	500 x 40 x 420 mm	7817-3740
Kunstleder cream	550 x 40 x 420 mm	7818-3740
Kunstleder cream	450 x 40 x 350 mm	7819-3740
Kunstleder cream	450 x 40 x 420 mm	7820-3740
Kunstleder cream	590 x 40 x 420 mm für 24 Z	7821-3740

Packsack „Round Bottom“

Ein leichter Packsack aus strapazierfähigem Polyestergewebe. Die Besonderheit ist der Boden aus 2-lagiger Planenware mit zusätzlicher Verstärkung. Dadurch kann der Packsack auch stehend gelagert werden, ohne dass Spitzen den Boden beschädigen. Mit stabilem Gurtband als Trageriemen und Kordelzug. Dieser Packsack hat sich bewährt und ist seit mehreren Jahren in unserem Sortiment.

Farbe	Größe	Artikel-Nr.
hellgrau	Ø 23 cm, 140 cm lang	8880-2440
hellgrau	Ø 40 cm, 160 cm lang	8883-2440

HINDERMANN **HÄNGEREGALE LIVING**

Mobile Regale in Mix-Colour-Optik

NEU!

Im Campingurlaub und im Haushalt sinnvolle Lösungen für die Aufbewahrung, Ordnung und Übersicht schaffen. Diese Allrounder ermöglichen durch die verstärkten Einlegeböden getrennte Unterbringung von T-Shirts, Handtüchern / Spielzeug / Schuhen / Magazinen / Büchern / Gläsern.

Entsprechend dem HINDERMANN-Qualitätsanspruch überzeugen praxisorientierte Details, wie verstärkte Einlegeböden, ein atmungsfähiges und dickeres NONWOVEN als üblich sowie die Aufhängeschlaufe mit Klettverschluss den Camper. Untergebracht an der Stange im Kleiderschrank ergibt sich durch die Ablagefächer zusätzlicher Stauraum.

Diese mobilen Regale sind in frischen, neuen Farben gehalten. Die Außenflächen sind hellgrau, die verstärkten Einlegeböden sind im Kontrast rauchgrau. Den ansprechenden Akzent geben die in der Farbe „Karotte“ gehaltenen Außenkanten.

Die neuen Multitalente von HINDERMANN entfalten sich mit einem Handgriff zu einem Regal bzw. Schrank und können dank flexibler Seitenwände wie eine Ziehharmonika zusammengedrückt und platzsparend weggelegt werden.

Hängeregal, ohne Boxen
mit 6 Fächern, ca. 120 x 30 x 30 cm, Material: Nonwoven (atmungsfähig), verstärkte Böden.

Art.-Nr.: 7810-GL02

Hängeregal, mit zwei Boxen
mit 4 Fächern und 2 Schubfächern, die auch separat als Körbe genutzt werden können, ca. 120 x 33 x 33 cm, Material: Nonwoven (atmungsfähig), verstärkte Böden.

Art.-Nr.: 7811-GL02

Kleiderhängeschrank
inkl. Kleiderstange, hier können Sie Ihre Garderobe im Vorzelt oder zu Hause sorgfältig aufbewahren, ca. 120 x 35 x 55 cm, Front mit Reißverschluss verschließbar, Material: Nonwoven (atmungsfähig).

Art.-Nr.: 7816-GL02

Hängeregal, schmal
mit 10 Fächern, ca. 120 x 17 x 32 cm, Material: Nonwoven (atmungsfähig), verstärkte Böden.

Art.-Nr.: 7813-GL02

→ Ablagen für unterwegs und zu Hause

HINDERMANN **FAHRERHAUSREGAL LIVING**

Dies & Das bequem griffbereit

NEU!

Wer kennt dies nicht? Im Reisemobil sind Ablagen knapp. Mit dem **Fahrerhausregal** präsentiert HINDERMANN eine innovative Lösung.

Das Regal hat mehrere verstärkte Einlegeböden, die eine getrennte Ablage der vielen kleinen Dinge wie die eines Taschenbuchs / Magazins / von Getränken / Gläsern und Knabbereien ermöglichen. Es wird mittels eines verstellbaren Gurtes an den Klemmen der Sonnenblenden befestigt und kann in der Länge so ausgerichtet werden, dass es auf dem Boden steht.

Das Design entspricht der neuen Serie LIVING in frischen, neuen Farben. Es entfaltet sich mit einem Handgriff zu einem Regal und kann dank flexibler Seitenwände wie eine Ziehharmonika zusammengedrückt und platzsparend weggelegt werden.

In der Größe ist das Regal zwar speziell für das Fahrerhaus konzipiert, aber es ist natürlich auch im Haushalt nützlich.

Art.-Nr. 7819-GL02

NEU!

Herausziehbarer Einlegeboden

Fahrerhausregal

Mit 4 Fächern, ca. 78 x 22 x 30 cm HxTxB, Material: Nonwoven (atmungsfähig),verstärkte Böden, nicht nur für das Fahrerhaus, auch im Vorzelt oder zu Hause eine praktische Ablage.

Art.-Nr. 7819-GL02

Schmutzwäschesack large

Der Schmutzwäschebeutel verfügt über einen Hängebügel sowie einen Reißverschluss entlang der Unterkante für ein schnelles Entleeren.
ca. 480 x 970 mm, Material: Nonwoven (atmungsfähig).

Art.-Nr.: 8810-GL02

Falt-Tragebox mit verstärkter Bodenplatte

Eine Utensilienbox die überall eingesetzt werden kann. Der abwaschbare Kunststoff-Einlegeboden sorgt für Stabilität und lässt sich durch den seitlichen Reißverschluss herausziehen. So kann die Box gefaltet und platzsparend aufbewahrt werden. Material: Nonwoven (atmungsfähig), 22 x 30 x 60 cm HxBxL.

Art.-Nr.: 7814-GL02

www.hindermann.de

Deutsche Qualität by Hindermann

65 1949-2014 Jahre

unique solutions by hindermann

HINDERMANN GmbH & Co. KG
Industriestraße 6
33129 Delbrück
Deutschland

T: 0049-(0)-5250-9857-0
F: 0049-(0)-5250-9857-22
E: info@hindermann.de
I: www.hindermann.de

HINDERMANN
SCHÜTZEN – UM WERTE ZU ERHALTEN

Alle Bild und Markenrechte sowie Irrtum,
Produkt- und technische Änderungen vorbehalten.